



El futuro
es de todos

Gobierno
de Colombia

FONDO DE PREVISIÓN SOCIAL DEL CONGRESO DE LA REPÚBLICA
Establecimiento Público adscrito al Ministerio de Salud y Protección Social

FONDO DE PREVISIÓN SOCIAL DEL CONGRESO DE LA REPÚBLICA **Establecimiento Público adscrito al Ministerio de Salud y Protección Social**

RESULTADOS EN CIFRAS **SEPTIEMBRE DE 2020**



FONDO DE PREVISIÓN SOCIAL DEL CONGRESO DE LA REPÚBLICA
Establecimiento Público adscrito al Ministerio de Salud y Protección Social

AFILIADOS

NÚMERO DE AFILIADOS - SEPTIEMBRE 2020

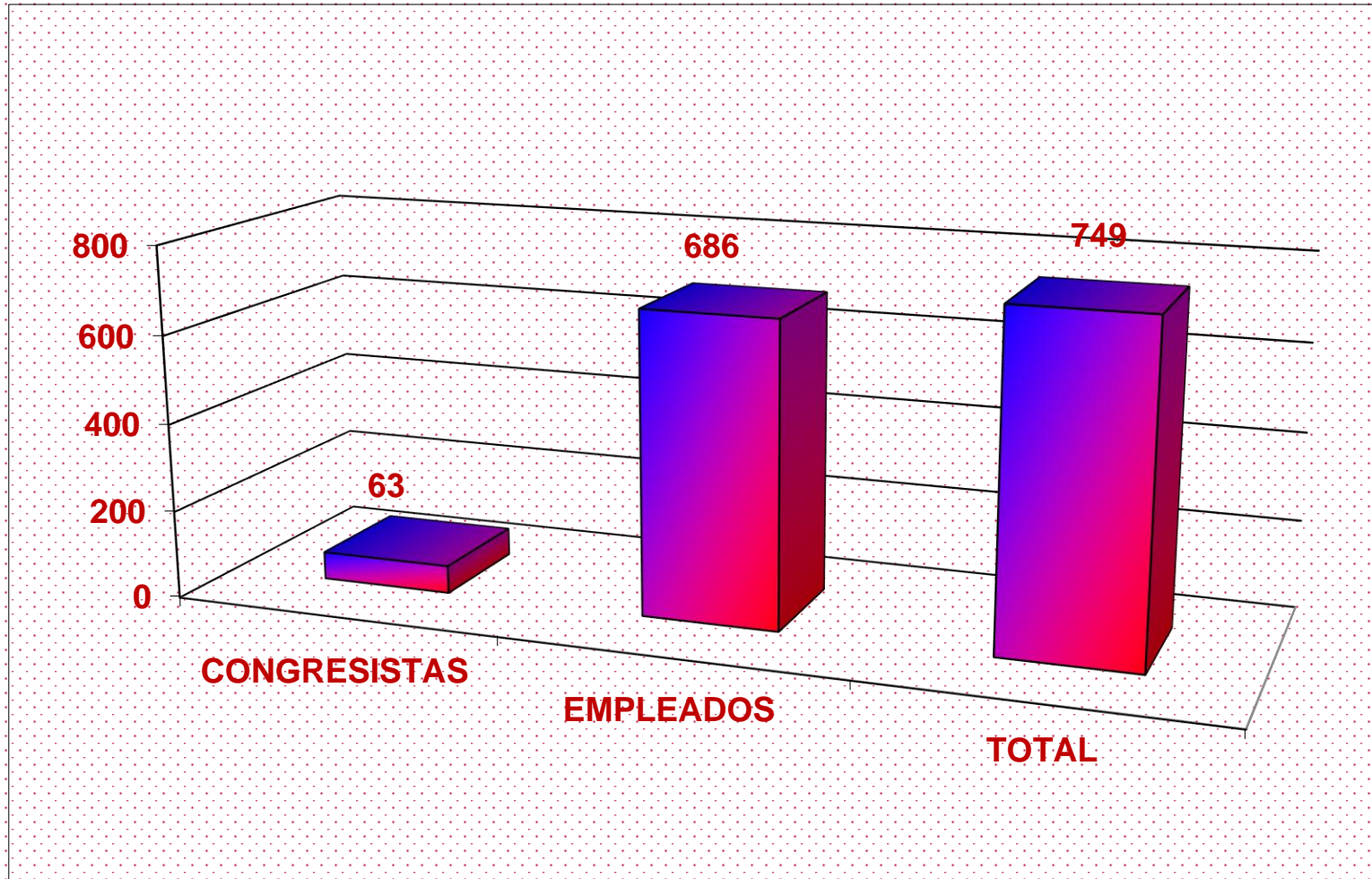

NÚMERO DE AFILIADOS POR GENERO SEGÚN GRUPO POBLACIONAL SEPTIEMBRE DE 2020

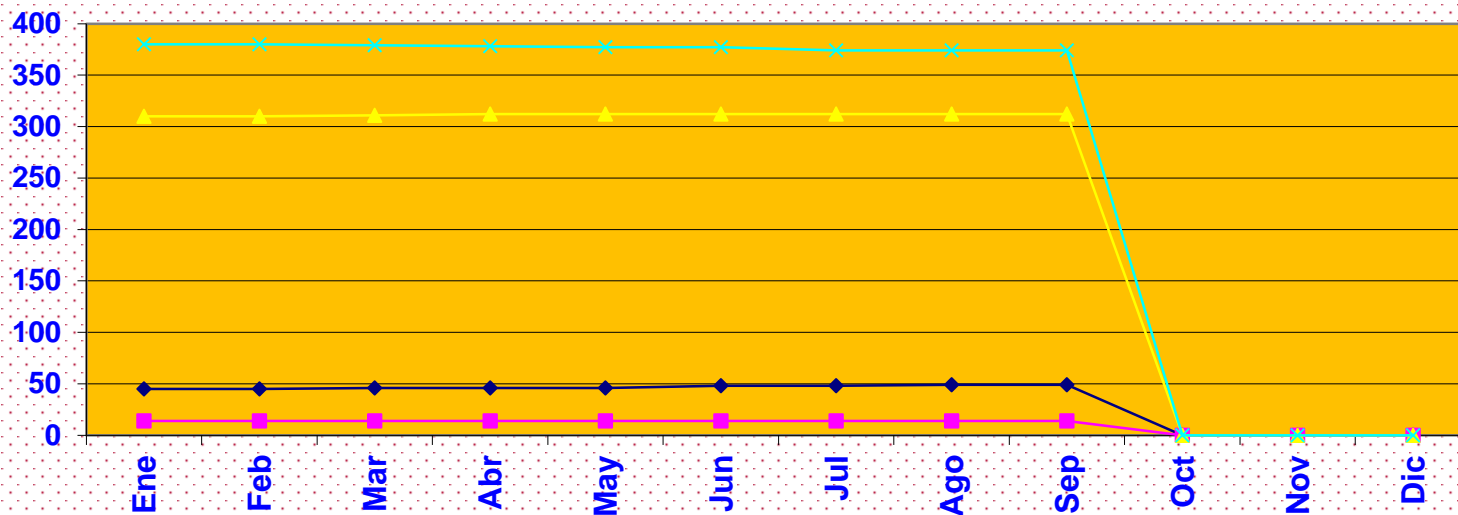

◆ Congressistas Hombres ■ Congressistas Mujeres ▲ Empleados Hombres ✕ Empleados Mujeres

EVOLUCIÓN NÚMERO DE AFILIADOS 2010 A SEPTIEMBRE DE 2020

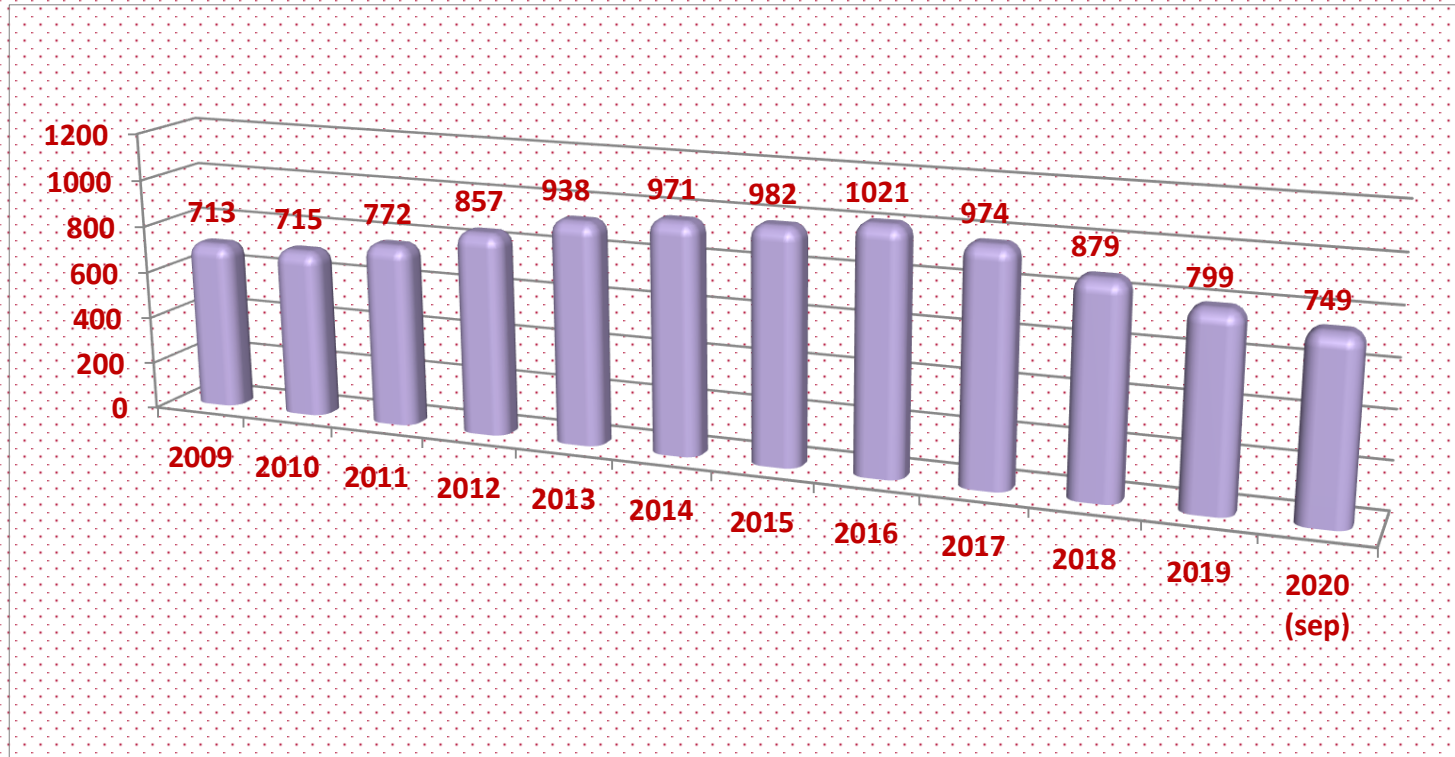

NÚMERO DE AFILIADOS Y VALOR DE COTIZACIÓN (\$millones) SEPTIEMBRE DE 2020

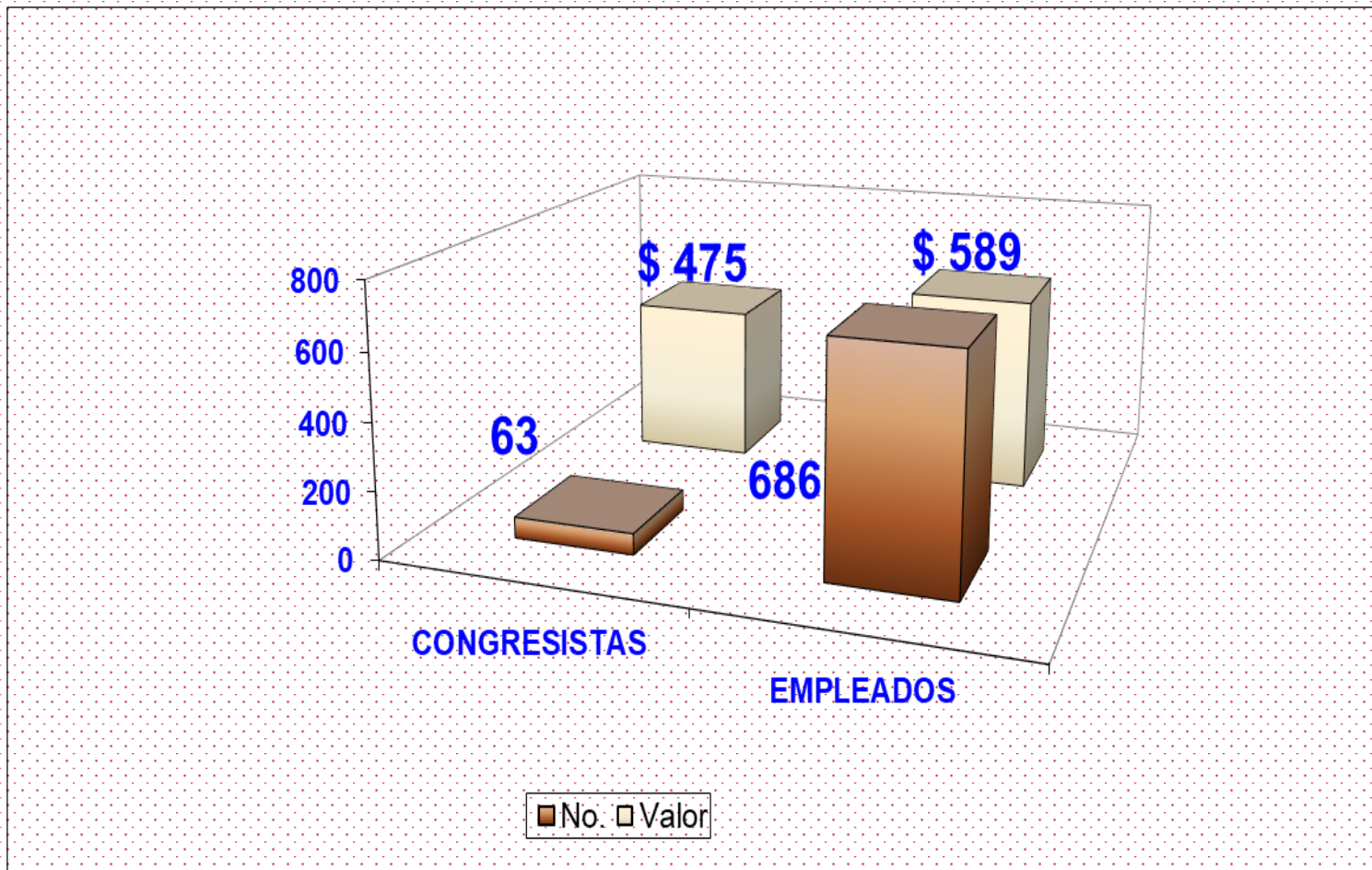

VALOR COTIZACIÓN AFILIADOS POR GENERO SEGÚN GRUPO POBLACIONAL (\$ millones) A 30 DE SEPTIEMBRE DE 2020

2020	Congresistas		Empleados	
	Hombres	Mujeres	Hombres	Mujeres
Ene	375	58	237	316
Feb	384	58	239	316
Mar	384	58	240	317
Abr	376	58	261	325
May	376	58	260	326
Jun	400	58	245	327
Jul	400	58	251	335
Ago	409	66	259	352
Sep	409	66	256	333

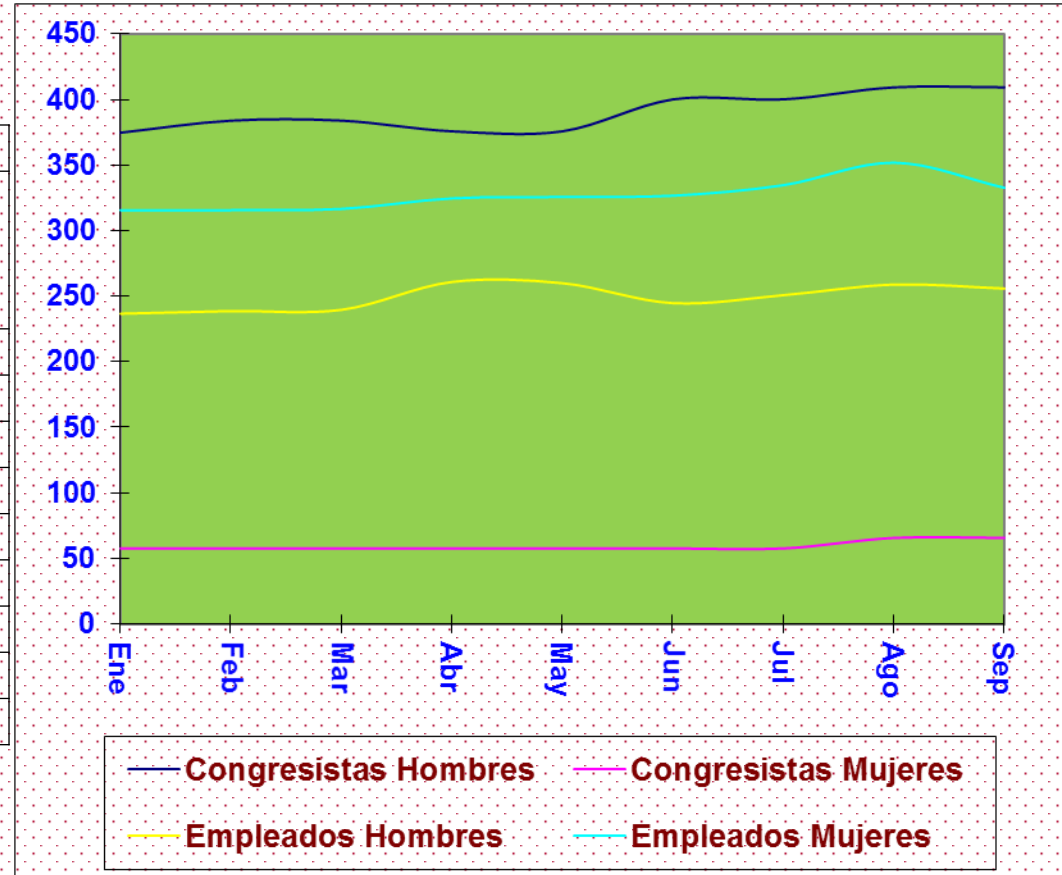

RELACIÓN AFILIADOS/PENSIONADOS Y VALOR COTIZACIÓN / MESADA PENSIONAL SEPTIEMBRE DE 2020

GRUPOS	AFILIADOS		PENSIONADOS		Relación Afiliados a Pensionados (%)	Relación Cotizaciones a Mesadas (%)
	No.	Valor Cotizaciones mensuales (\$ Millones)	No.	Valor Mesadas (\$ Millones)		
Congresistas	63	\$ 475	741	12.928	8,5	3,7
Empleados	686	\$ 589	1.602	6.886	42,8	8,6
TOTAL	749	1064	2.343	19.814	32,0	5,4

FONDO DE PREVISIÓN SOCIAL DEL CONGRESO DE LA REPÚBLICA
Establecimiento Público adscrito al Ministerio de Salud y Protección Social

PENSIONADOS



NÚMERO DE PENSIONADOS POR GRUPO SEPTIEMBRE 2020

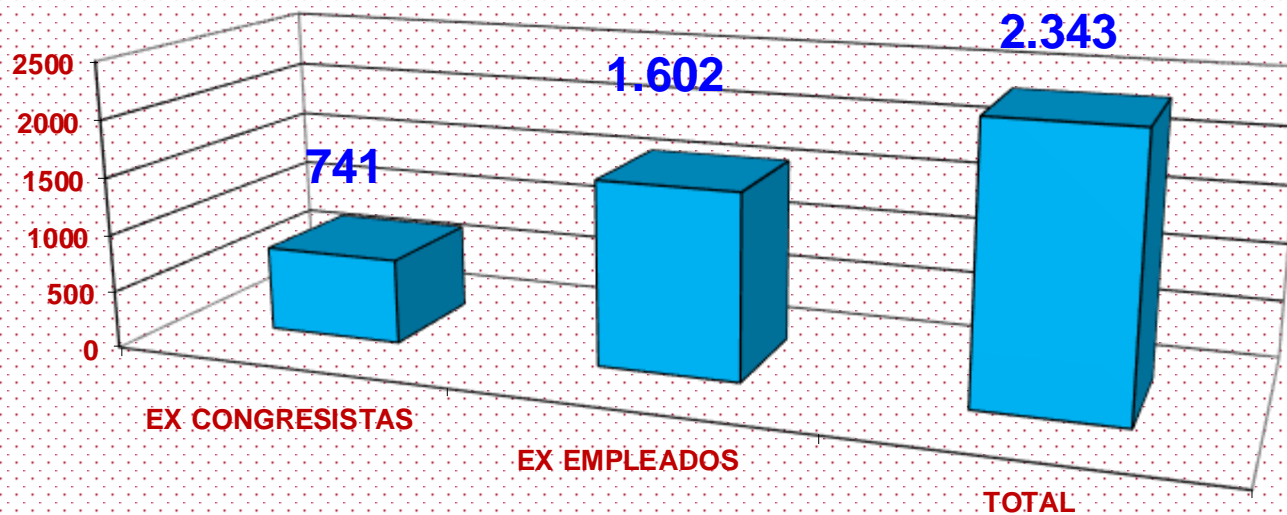

NUMERO DE PENSIONADOS POR GRUPO POBLACIONAL SEGÚN GENERO Y RESERVA PENSIONAL A SEPTIEMBRE DE 2020

GRUPO PENSIONAL	VEJEZ		INVALIDEZ		SOBREVIVENCIA		TOTAL	
	Hombres	Mujeres	Hombres	Mujeres	Hombres	Mujeres	Hombres	Mujeres
EX CONGRESISTAS	385	48	4	0	23	281	412	329
EX EMPLEADOS	655	592	18	8	59	270	732	870
TOTAL	1040	640	22	8	82	551	1144	1199
TOTAL POR RESERVA	1680		30		633		2343	

PENSIONADOS POR TIPO SEGÚN GRUPO PENSIONAL SEPTIEMBRE 2020

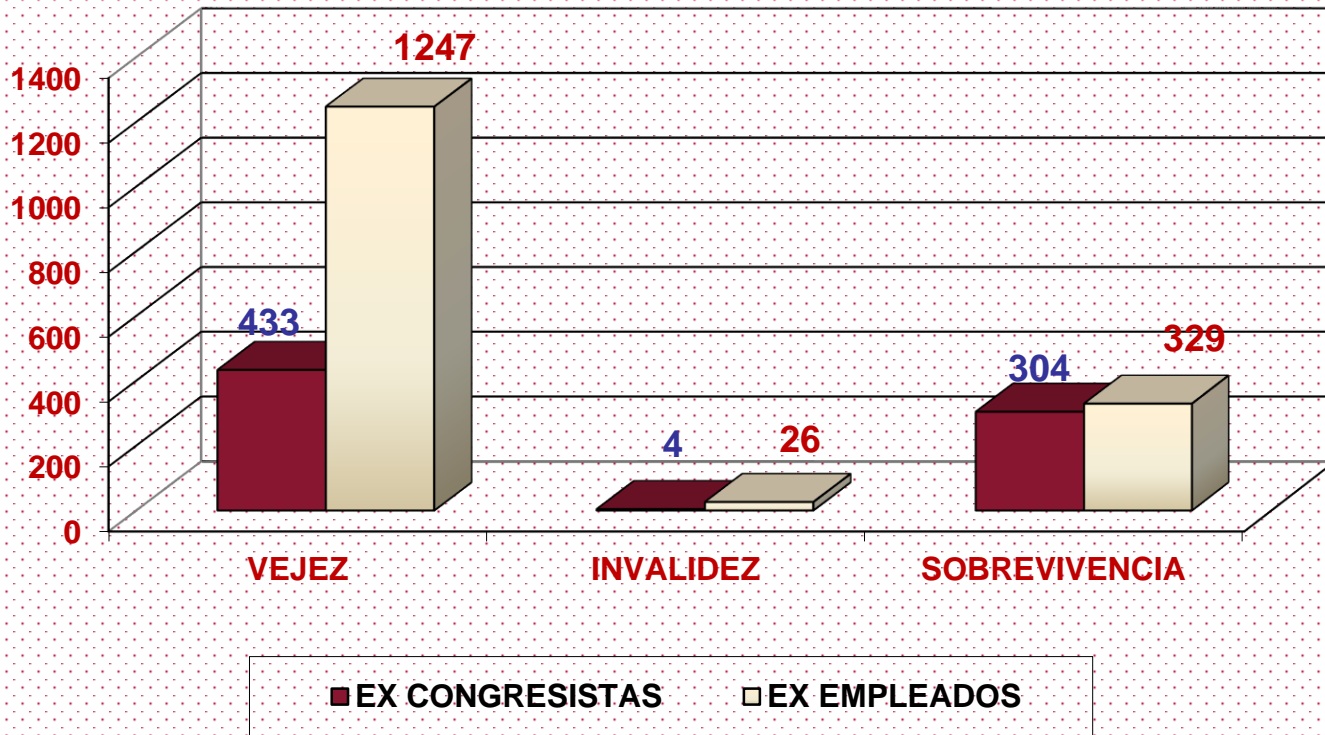

VALOR MESADA PENSIONAL POR GRUPO POBLACIONAL SEGÚN GENERO Y RESERVA (\$millones) - SEPTIEMBRE DE 2020

GRUPO PENSIONAL	VEJEZ		INVALIDEZ		SOBREVIVENCIA		TOTAL	
	Hombres	Mujeres	Hombres	Mujeres	Hombres	Mujeres	Hombres	Mujeres
EX CONGRESISTAS	7.490	929	82	0	255	4.172	7.827	5.101
EX EMPLEADOS	3.107	2.647	64	23	167	878	3.338	3.548
TOTAL	10.597	3.576	146	23	422	5.050	11.165	8.649
TOTAL POR RESERVA	14.173		169		5.472		19.814	
%	71,53		0,85		27,62		100,00	

VALOR MESADA POR TIPO DE PENSIÓN SEGÚN GRUPO POBLACIONAL(\$millones) – SEPTIEMBRE DE 2020

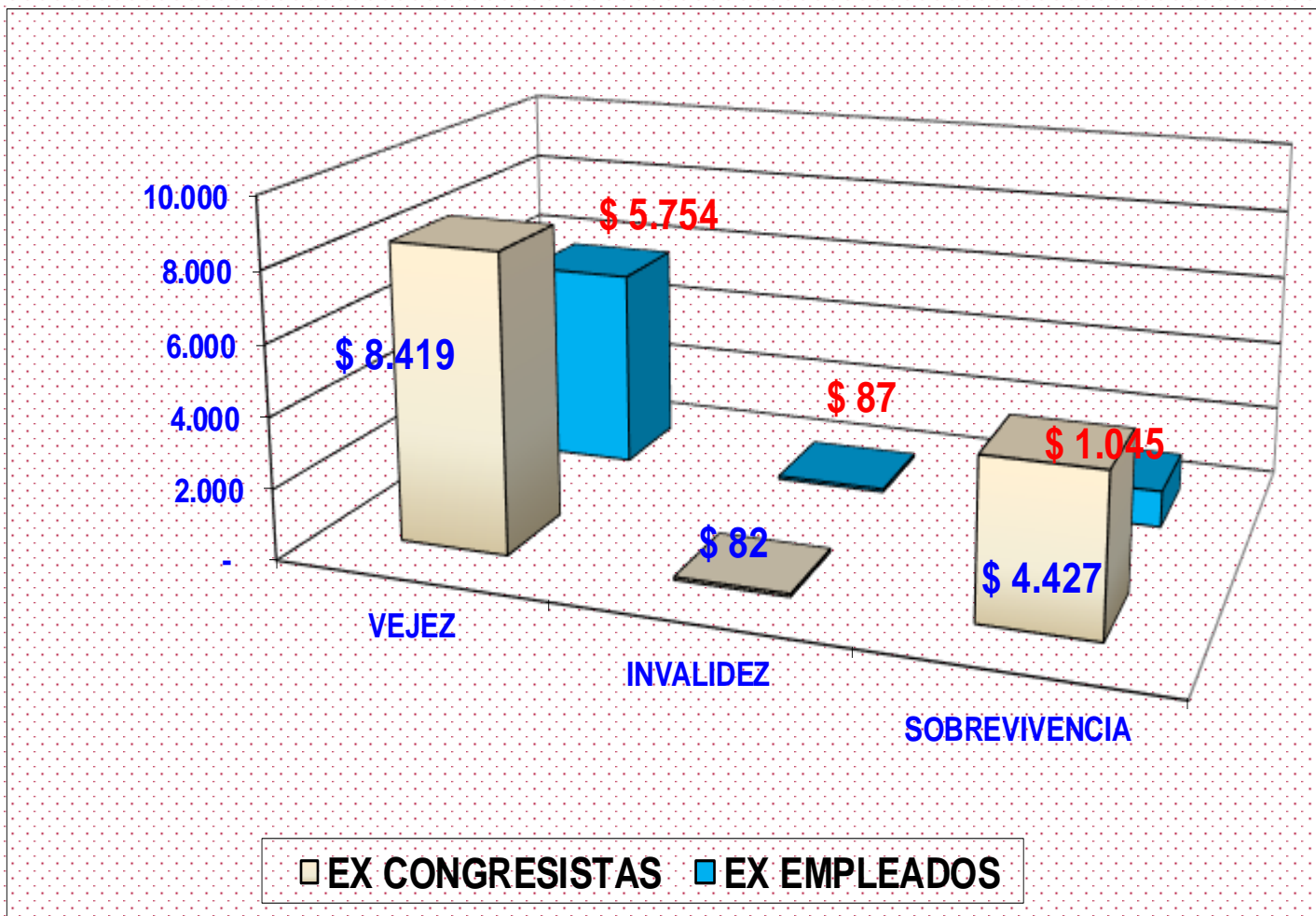

PENSIONADOS POR RANGO DE EDAD – SEPTIEMBRE 2020

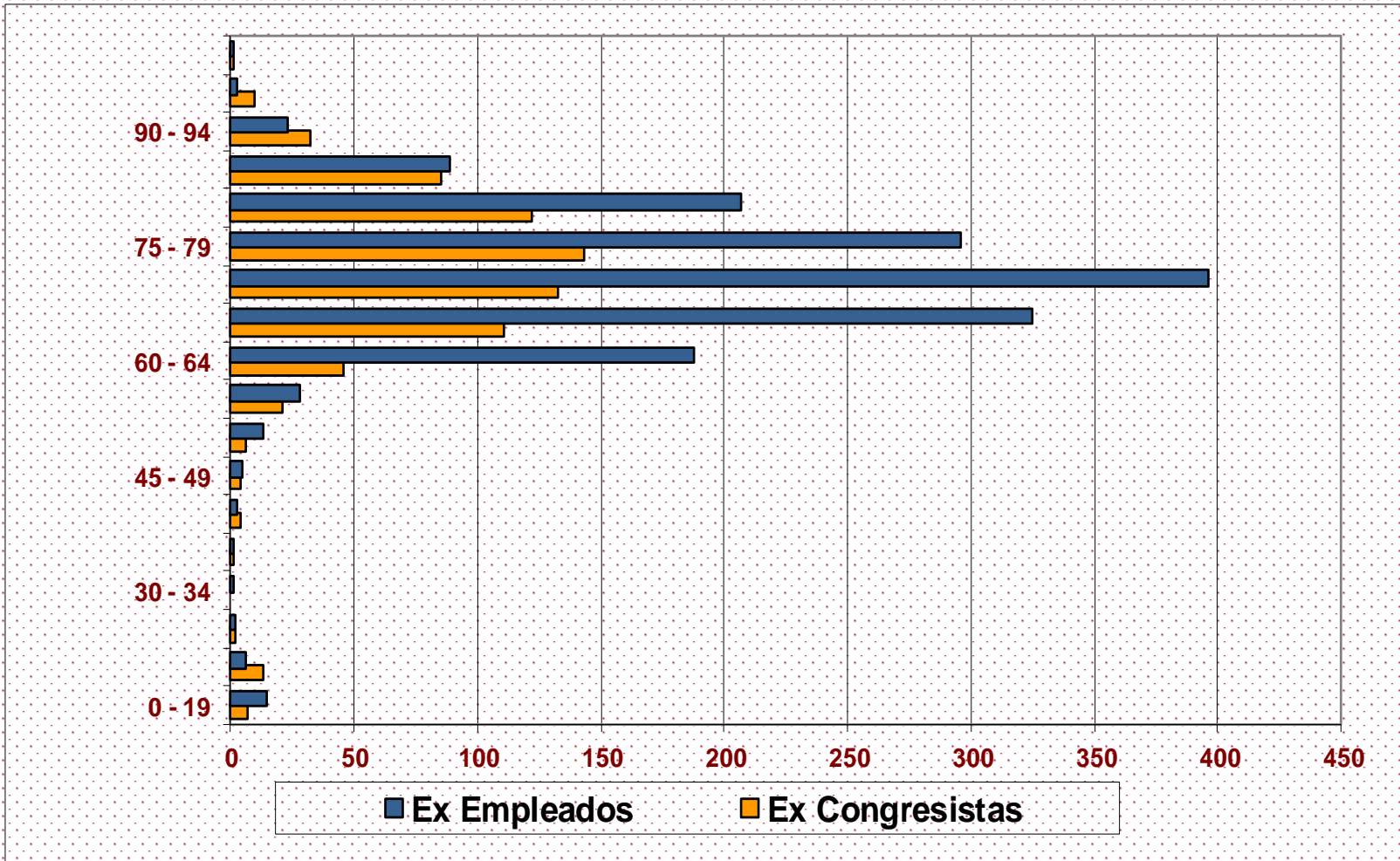

EDAD DE LOS PENSIONADOS EX CONGRESISTAS POR GÉNERO Y TIPO DE RESERVA SEPTIEMBRE DE 2020

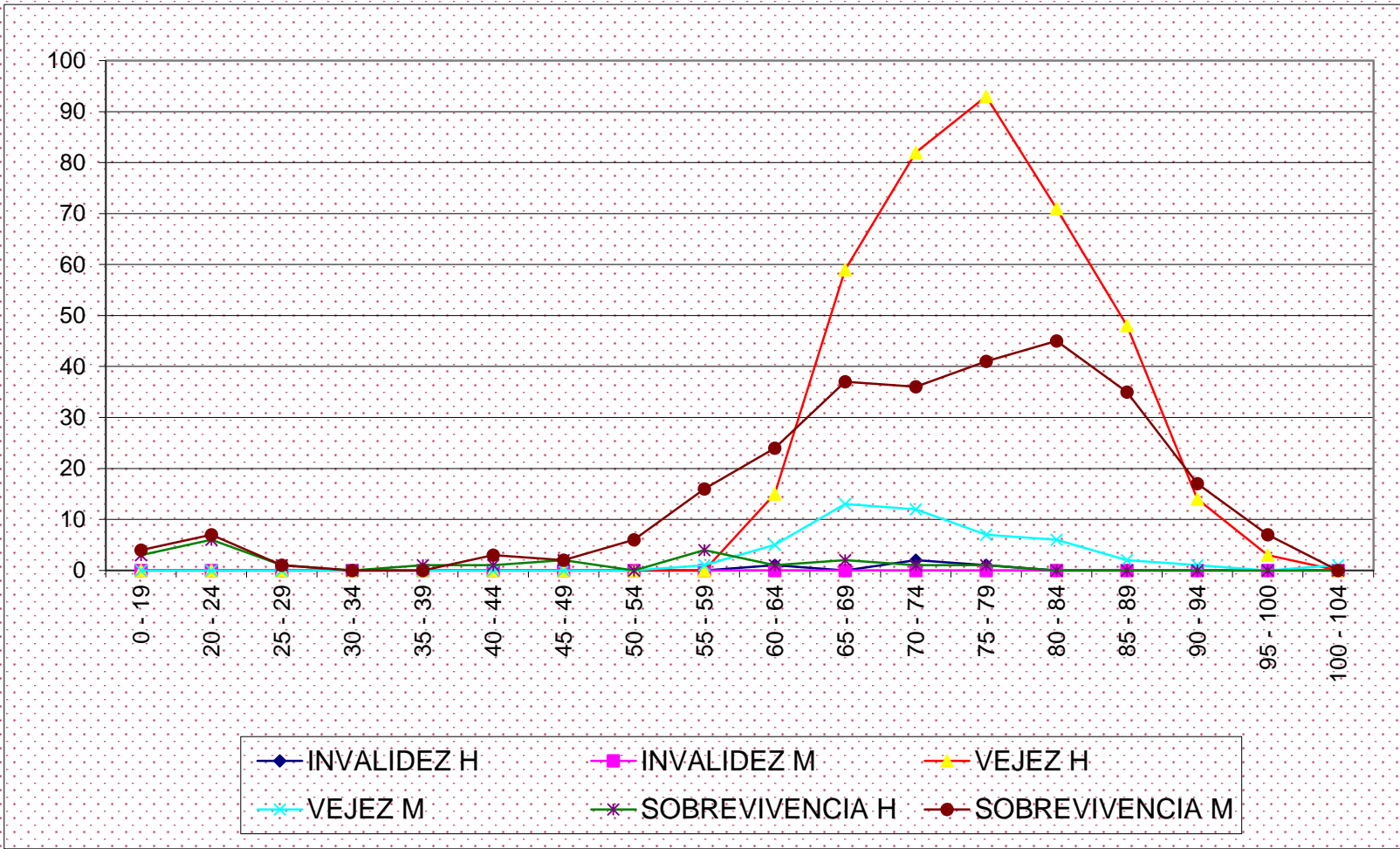

EDAD DE LOS PENSIONADOS EX EMPLEADOS POR GENERO Y TIPO DE RESERVA SEPTIEMBRE DE 2020

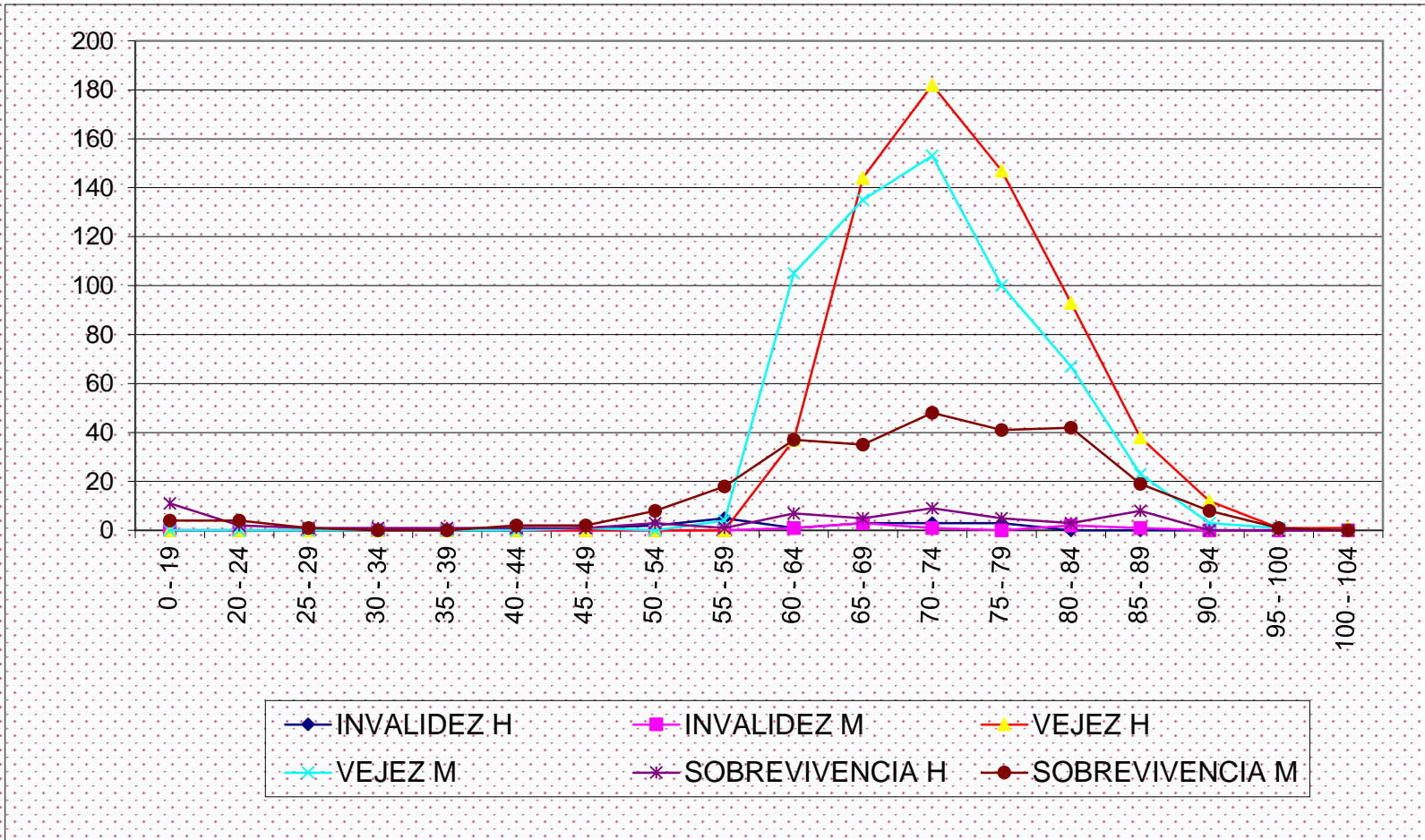

RANGOS VALOR DE MESADA PENSIONAL SEGÚN GENERO Y TIPO DE RESERVA SEPTIEMBRE DE 2020

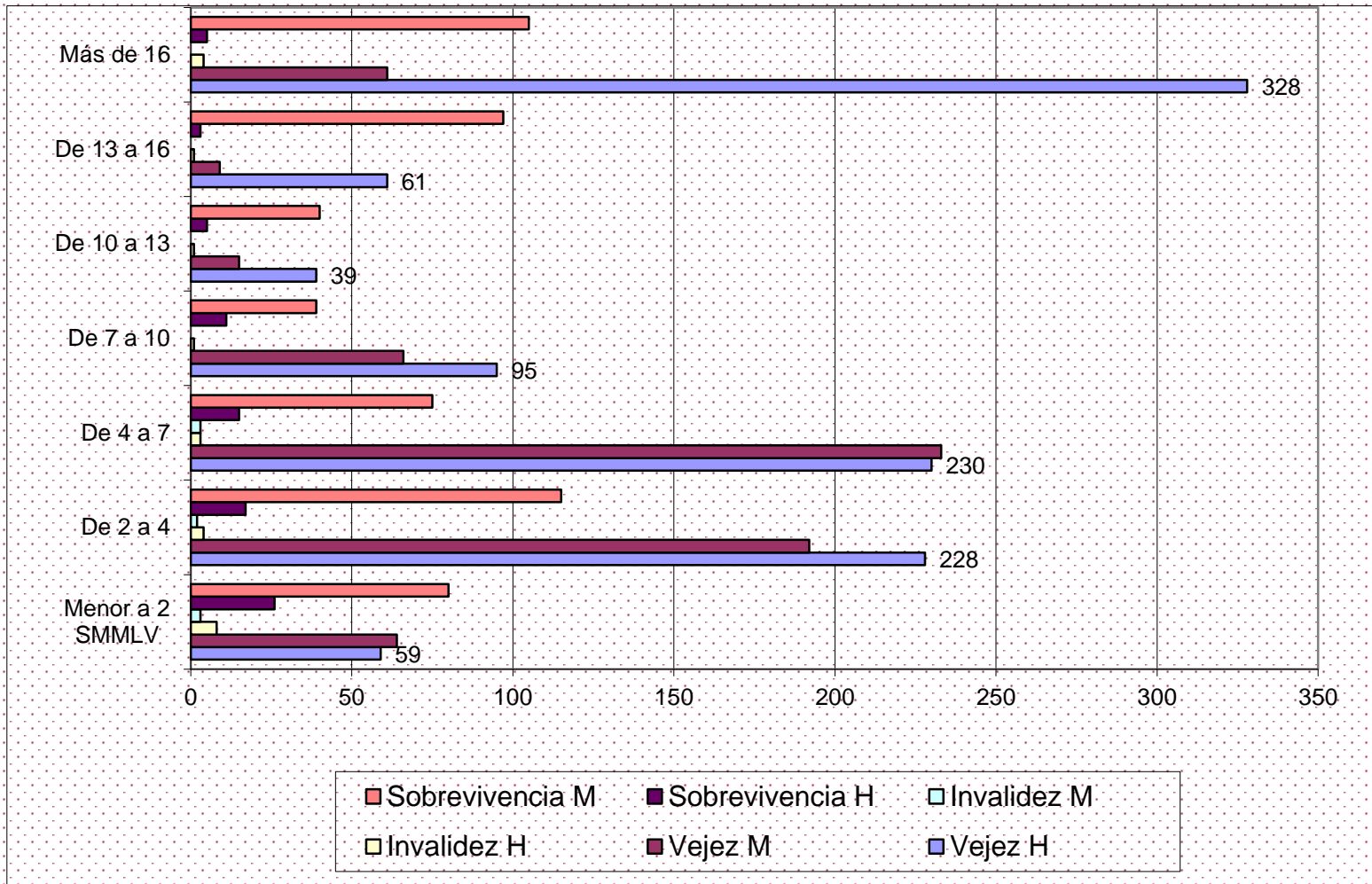

EVOLUCIÓN NÚMERO DE PENSIONADOS 2010 – SEP 2020

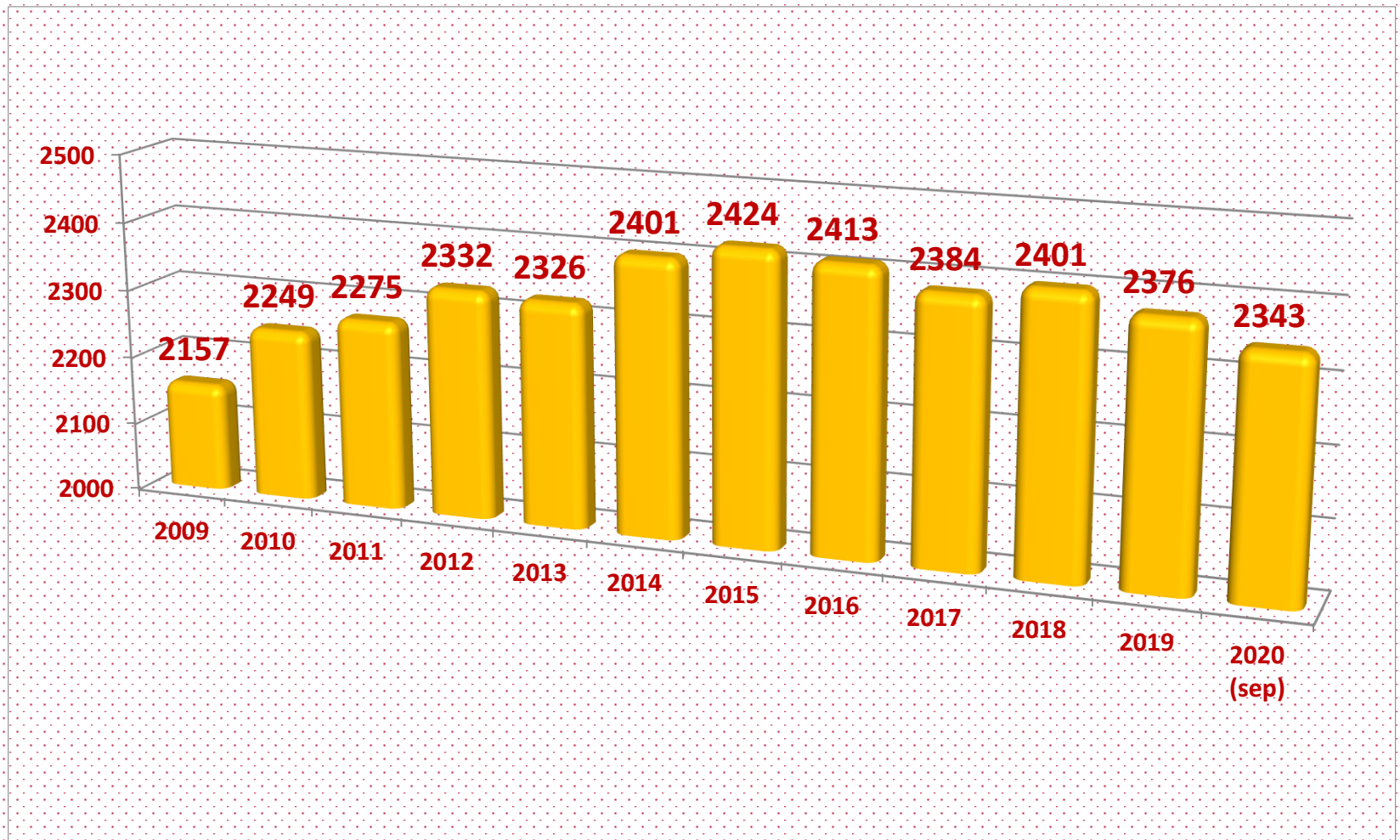

FONDO DE PREVISIÓN SOCIAL DEL CONGRESO DE LA REPÚBLICA
Establecimiento Público adscrito al Ministerio de Salud y Protección Social

**EJECUCIÓN PRESUPUESTAL
A SEPTIEMBRE DE 2020**

EJECUCIÓN PRESUPUESTAL POR RUBRO A 30 DE SEPTIEMBRE DE 2020

DESCRIPCION	APR. VIGENTE	COMPROMISO	% EJECUCION
SALARIO	\$ 2.434.786.000,00	\$ 1.697.112.749,00	69,7%
CONTRIBUCIONES IN	\$ 762.716.000,00	\$ 648.842.757,00	85,1%
REMUNERACIONES N	\$ 387.338.000,00	\$ 321.935.546,00	83,1%
GASTOS DE PERSON	\$ 3.584.840.000,00	\$ 2.667.891.052,00	74,4%
ADQUISICIÓN DE ACT	\$ 21.085.000,00	\$ 4.600.000,00	21,8%
ADQUISICIÓN DE ACT	\$ 20.657.000,00	\$ 11.899.999,00	57,6%
ADQUISICIONES DIFE	\$ 2.253.676.000,00	\$ 1.971.923.421,26	87,5%
ADQUISICIONES DIFE	\$ 564.412.000,00	\$ 460.343.233,78	81,6%
GASTOS GENERALE	\$ 2.859.830.000,00	\$ 2.448.766.654,04	85,6%
MESADAS PENSIONAI	\$ 224.734.926.000,00	\$ 144.405.136.403,00	64,3%
MESADAS PENSIONAI	\$ 15.627.820.000,00	\$ 13.491.897.995,00	86,3%
MESADAS PENSIONAI	\$ 39.900.000.000,00	\$ 39.111.296.333,67	98,0%
CUOTAS PARTES PEN	\$ 659.089.000,00	\$ 46.500.412,19	7,1%
BONOS PENSIONALES	\$ 2.525.127.000,00	\$ 2.469.054.000,00	97,8%
INCAPACIDADES Y LI	\$ 5.565.000,00	\$ 4.993.218,00	89,7%
INCAPACIDADES Y LI	\$ 28.700.000,00	\$ 684.924,00	2,4%
AUXILIOS FUNERARI	\$ 246.423.000,00	\$ 181.499.260,00	73,7%
BIENESTAR SOCIAL I	\$ 75.119.000,00	\$ 75.060.000,00	99,9%
SENTENCIAS	\$ 2.898.007.000,00	\$ 2.481.179.866,00	85,6%
IMPUESTOS	\$ 18.340.000,00	\$ 17.552.000,00	95,7%
CONTRIBUCIÓN - SUP	\$ 40.388.000,00	\$ 1.965.807,00	4,9%
TRANSFERENCIAS	\$ 286.759.504.000,00	\$ 202.286.820.218,86	70,5%
FORTALECIMIENTO I	\$ 191.714.000,00	\$ 152.000.000,00	79,3%
INVERSION	\$ 191.714.000,00	\$ 152.000.000,00	79,3%
CESANTÍAS	\$ 2.737.748.000,00	\$ 1.006.336.973,00	36,8%
CESANTIAS	\$ 2.737.748.000,00	\$ 1.006.336.973,00	36,8%
	\$ 296.133.636.000,00	\$ 208.561.814.897,90	70,4%

EJECUCIÓN PRESUPUESTAL POR RUBRO A 30 DE SEPTIEMBRE DE 2020

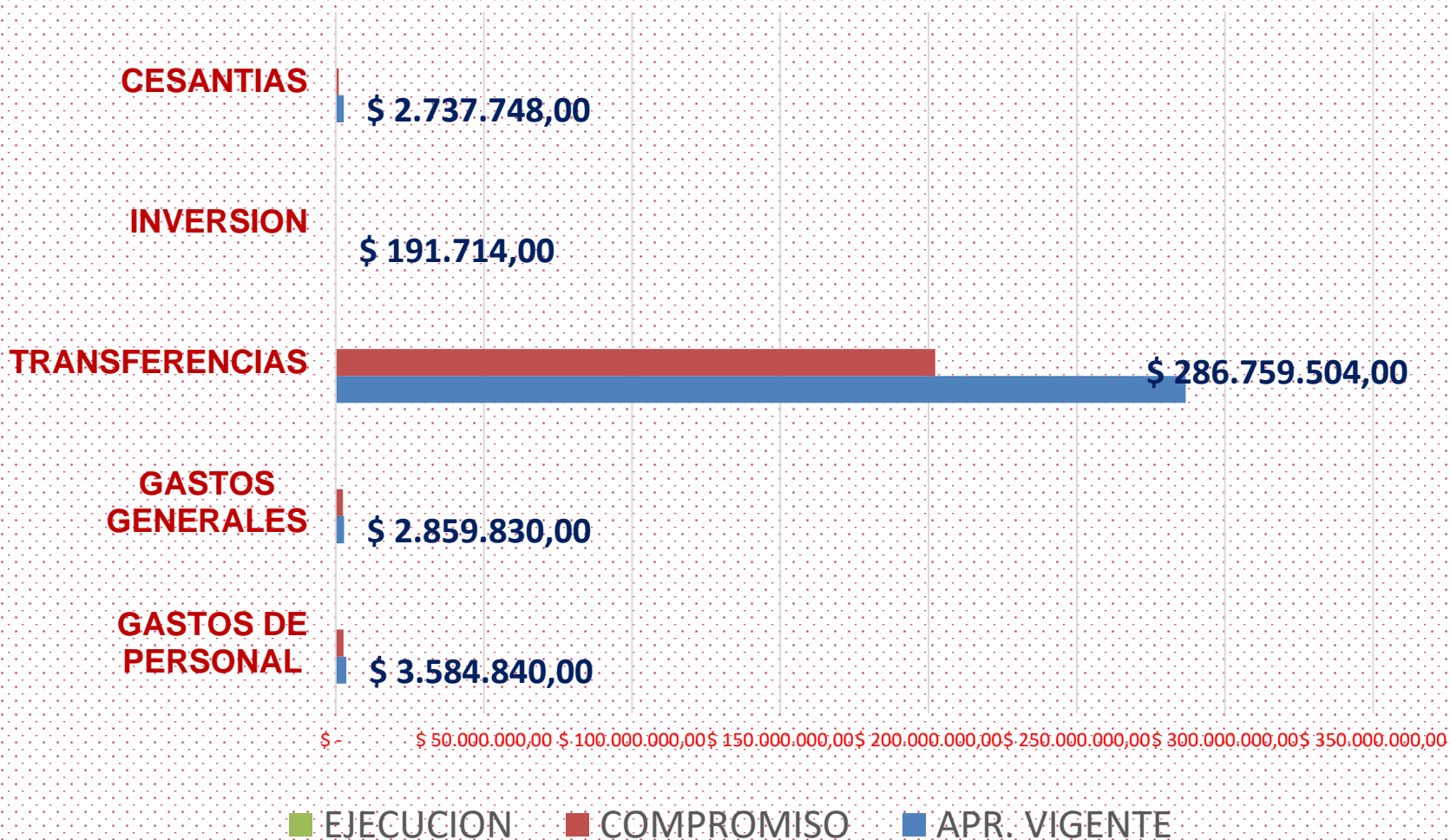

FONDO DE PREVISIÓN SOCIAL DEL CONGRESO DE LA REPÚBLICA
Establecimiento Público adscrito al Ministerio de Salud y Protección Social

**RECAUDO DE CARTERA
A SEPTIEMBRE DE 2020**

