

FONDO DE PREVISIÓN SOCIAL DEL CONGRESO DE LA REPÚBLICA
Establecimiento Público adscrito al Ministerio de Salud y Protección Social

RESULTADOS EN CIFRAS
DICIEMBRE DE 2020

FONDO DE PREVISIÓN SOCIAL DEL CONGRESO DE LA REPÚBLICA

Establecimiento Público adscrito al Ministerio de Salud y Protección Social

AFILIADOS



AFILIADOS - DICIEMBRE 2020

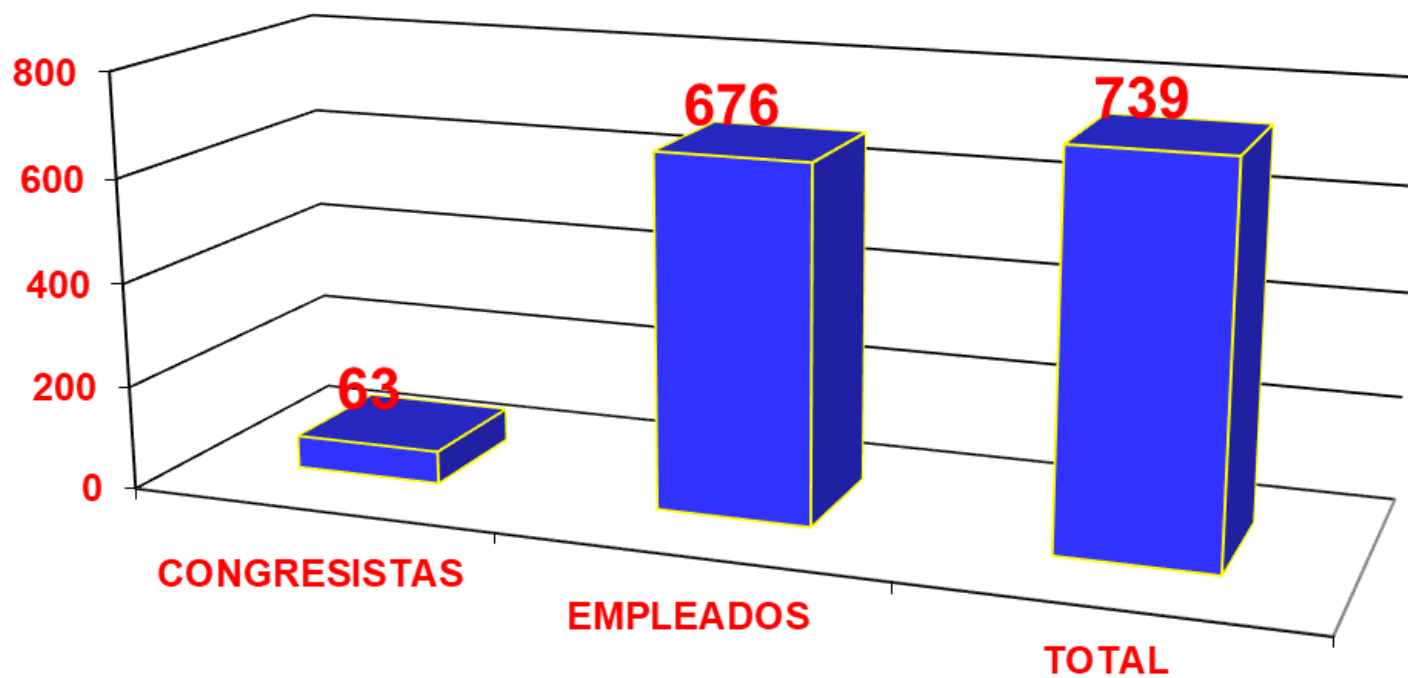

NÚMERO DE AFILIADOS POR GENERO SEGÚN GRUPO POBLACIONAL 31 DE DICIEMBRE DE 2020

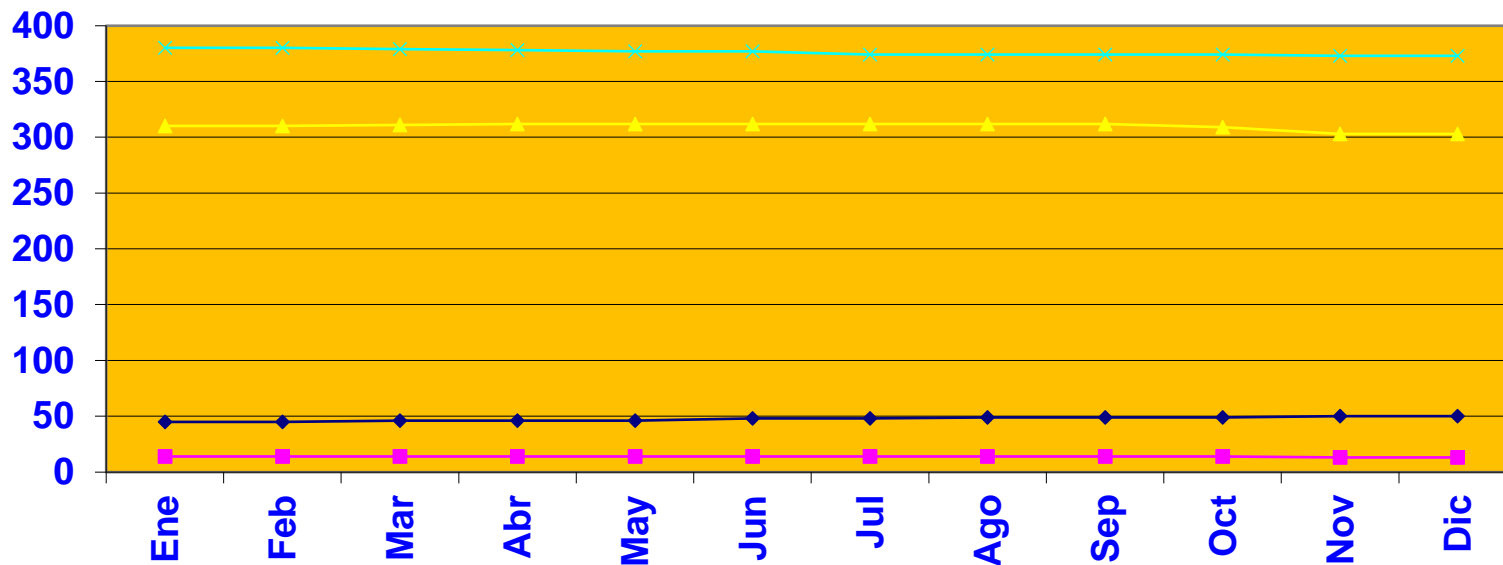

◆ Congresistas Hombres

■ Congresistas Mujeres

▲ Empleados Hombres

× Empleados Mujeres

EVOLUCIÓN NÚMERO DE AFILIADOS 2009 A DICIEMBRE DE 2020

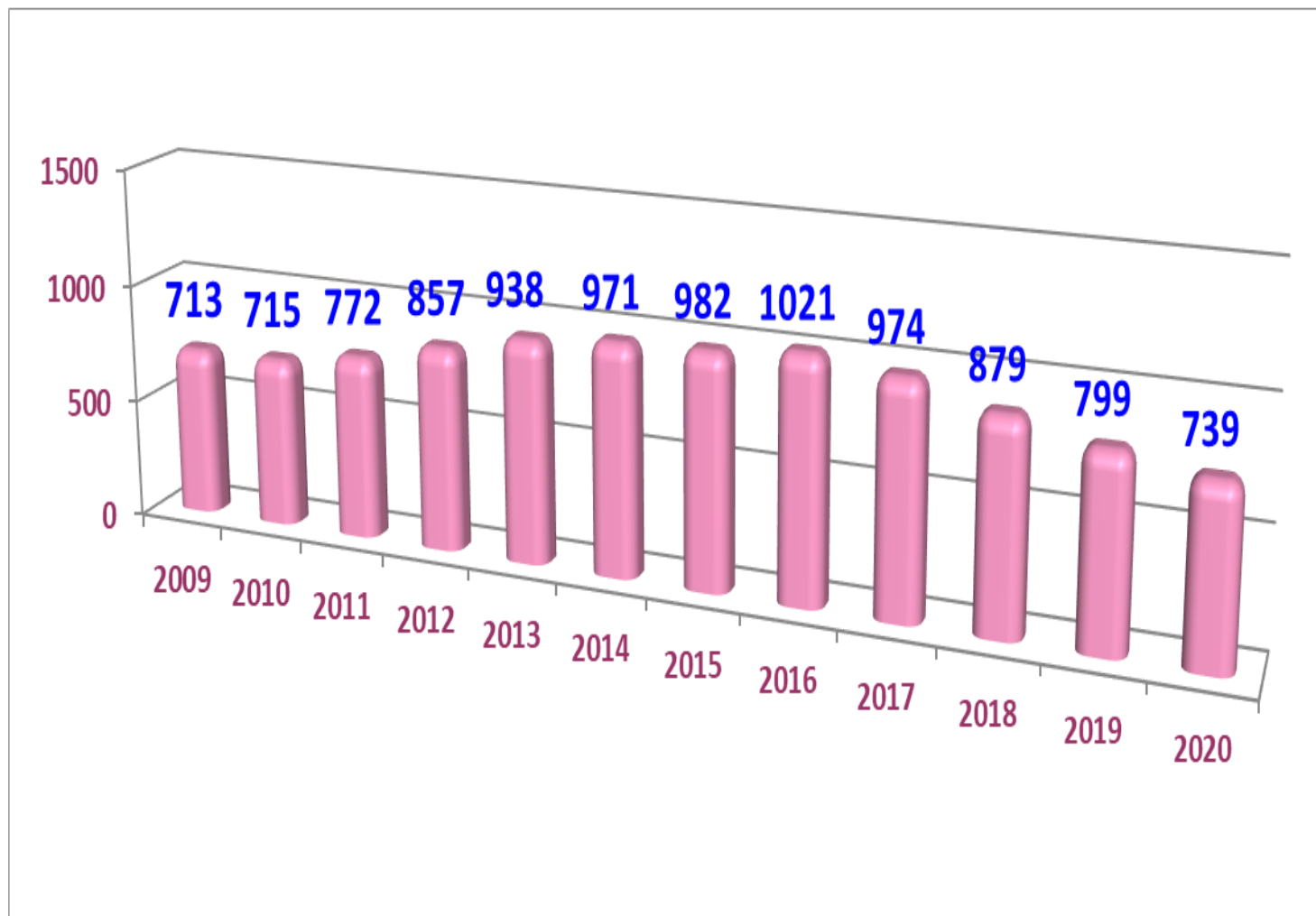

NÚMERO DE AFILIADOS Y VALOR DE COTIZACIÓN (\$millones)

DICIEMBRE DE 2020

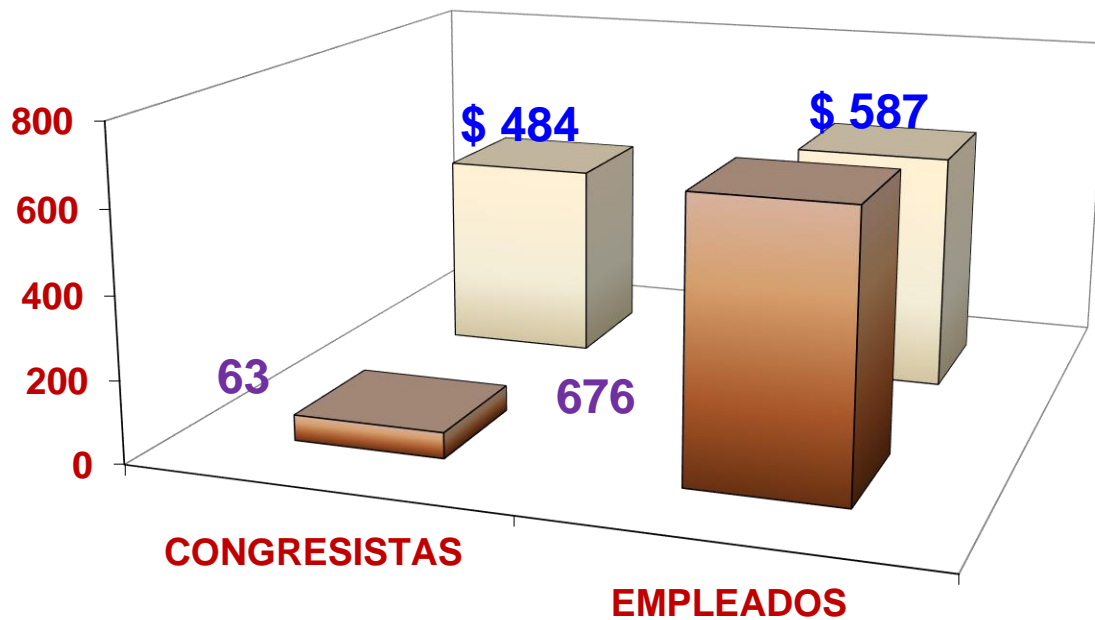

■ No. □ Valor

VALOR COTIZACIÓN AFILIADOS POR GÉNERO SEGÚN GRUPO POBLACIONAL A 31 DE DICIEMBRE 2020

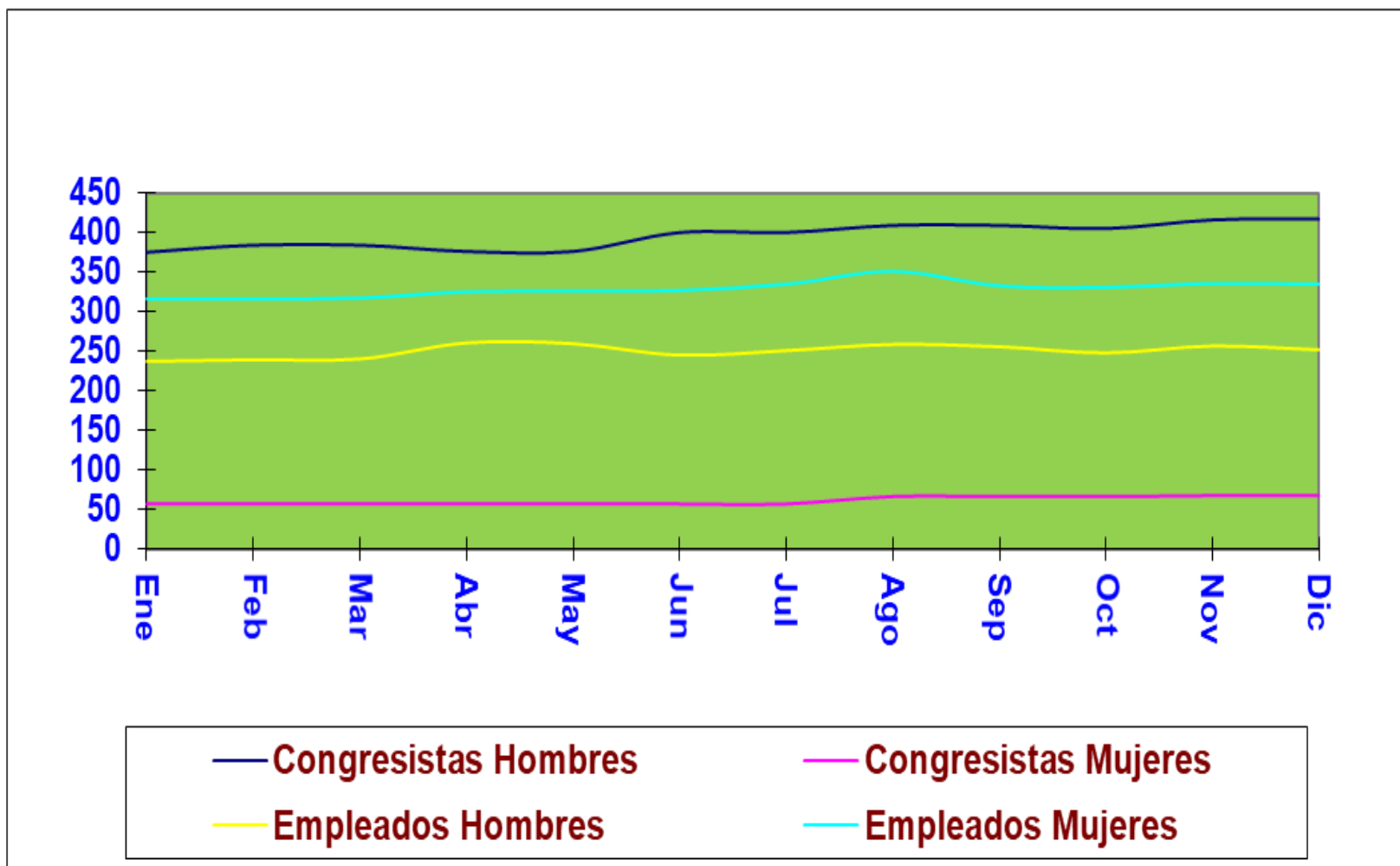

RELACIÓN AFILIADOS / PENSIONADOS Y VALOR COTIZACIÓN / MESADA 31 DE DICIEMBRE DE 2020

GRUPOS	AFILIADOS		PENSIONADOS		Relación Afiliados a Pensionados (%)	Relación Cotizaciones a Mesadas (%)
	No.	Valor Cotizaciones mensuales (\$ Millones)	No.	Valor Mesadas (\$ Millones)		
Congresista	63	\$ 484	739	25.808	8,5	1,9
Empleados	676	\$ 587	1.596	13.744	42,4	4,3
TOTAL	739	1071	2.335	39.552	31,6	2,7

FONDO DE PREVISIÓN SOCIAL DEL CONGRESO DE LA REPÚBLICA
Establecimiento Público adscrito al Ministerio de Salud y Protección Social

PENSIONADOS



NÚMERO DE PENSIONADOS POR GRUPO DICIEMBRE 2020

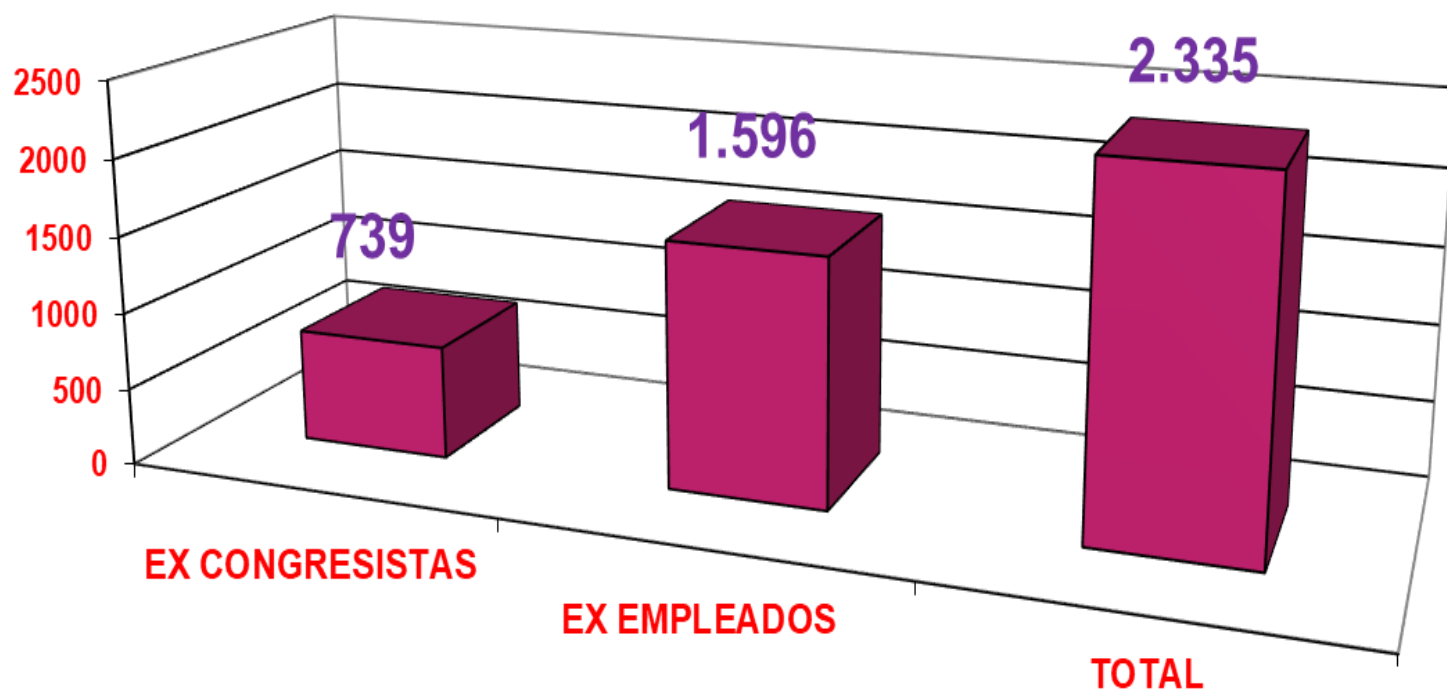

TENDENCIA CRECIMIENTO PENSIONADOS

2004 - 2020

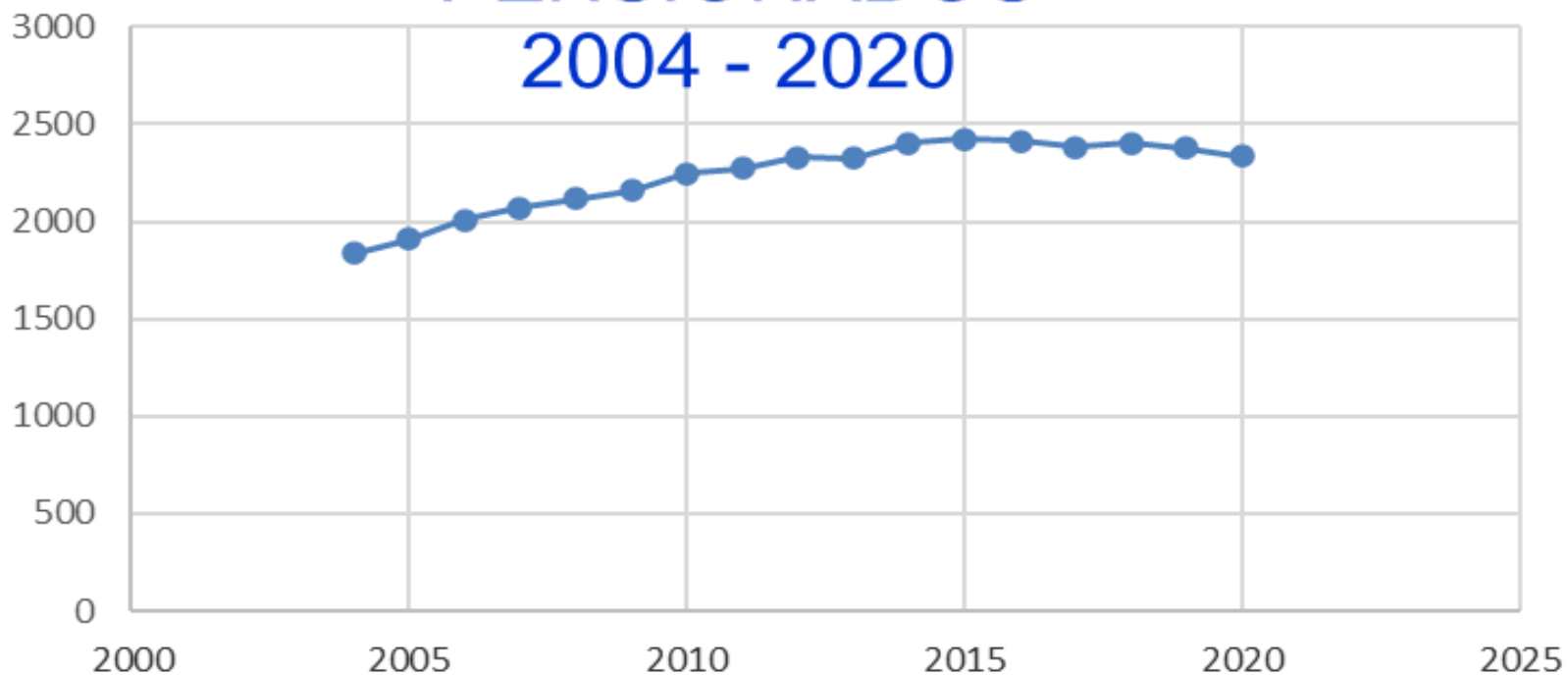

**NÚMERO DE PENSIONADOS POR GRUPO POBLACIONAL SEGÚN
GÉNERO
Y RESERVA PENSIONAL A 31 DE DICIEMBRE DE 2020**

GRUPO PENSIONAL	VEJEZ		INVALIDEZ		SOBREVIVENCIA		TOTAL	
	Hombres	Mujeres	Hombres	Mujeres	Hombres	Mujeres	Hombres	Mujeres
EX CONGRESISTAS	377	47	4	0	24	287	405	334
EX EMPLEADOS	646	590	19	8	57	276	722	874
TOTAL	1023	637	23	8	81	563	1127	1208
TOTAL POR RESERVA	1660		31		644		2335	
	71,09		1,33		27,58		100,00	

PENSIONADOS POR TIPO SEGÚN GRUPO PENSIONAL - DICIEMBRE 2020

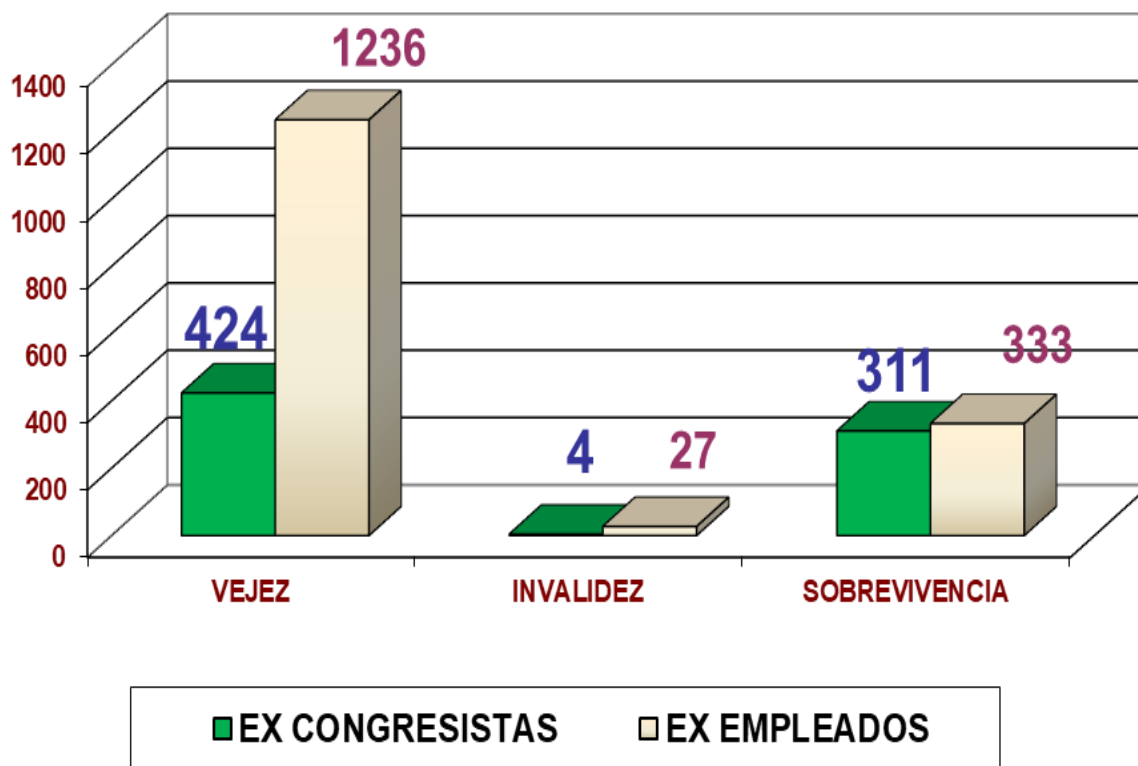

VALOR MESADA PENSIONAL POR GRUPO POBLACIONAL SEGÚN GÉNERO Y RESERVA (\$millones) A 31 DE DICIEMBRE DE 2020

GRUPO PENSIONAL	VEJEZ		INVALIDEZ		SOBREVIVENCIA		TOTAL	
	Hombres	Mujeres	Hombres	Mujeres	Hombres	Mujeres	Hombres	Mujeres
EX CONGRESISTAS	14.719	1.778	164	0	517	8.630	15.400	10.408
EX EMPLEADOS	6.170	5.294	123	47	329	1781	6.622	7.122
TOTAL	20.889	7.072	287	47	846	10.411	22.022	17.530
TOTAL POR RESERVA	27.961		334		11.257		39.552	
%	70,69		0,84		28,46		100,00	

VALOR MESADA POR TIPO DE PENSIÓN SEGÚN GRUPO POBLACIONAL (\$millones) – DICIEMBRE DE 2020

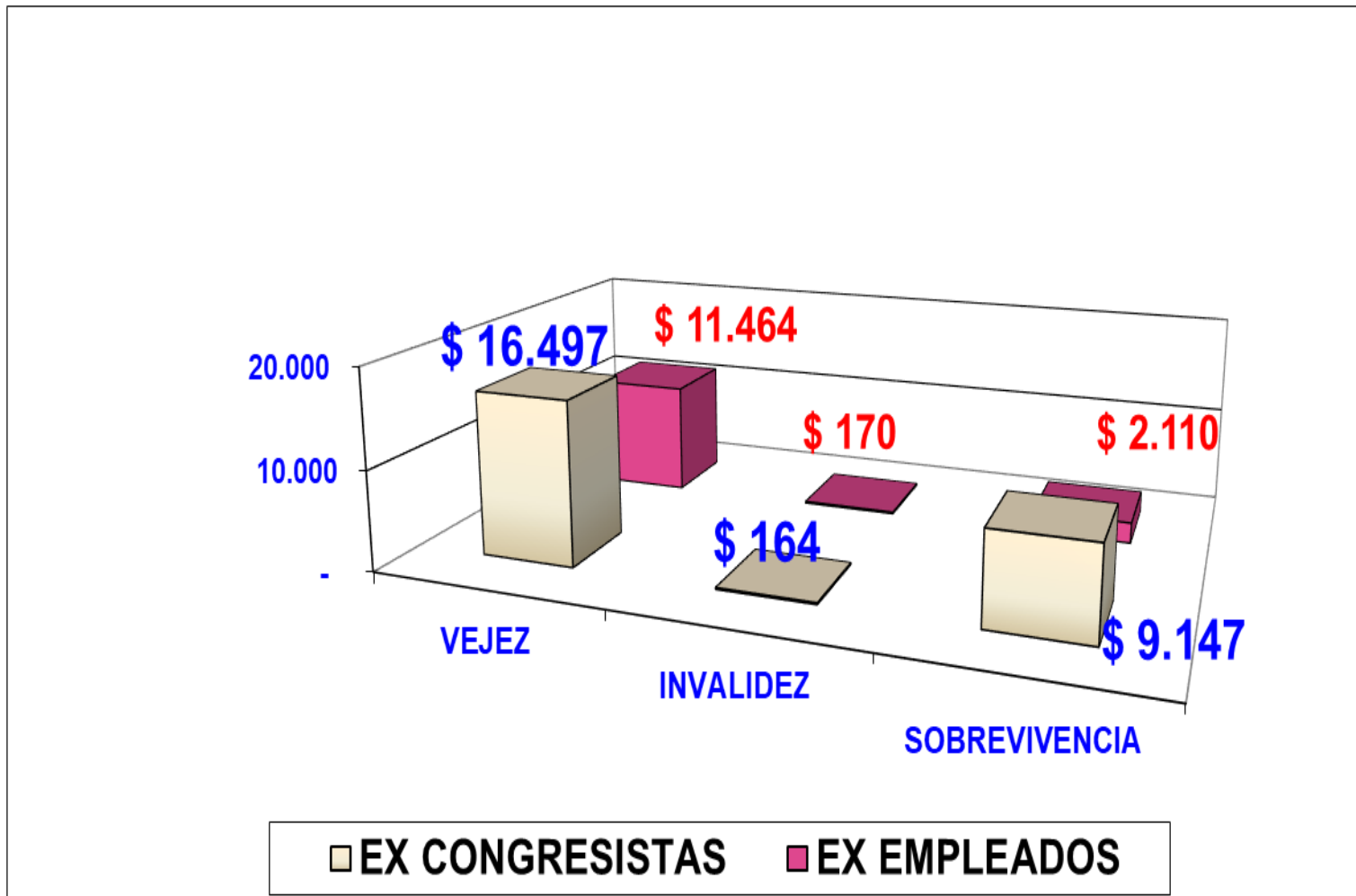

PENSIONADOS POR RANGOS DE EDAD DICIEMBRE 2020

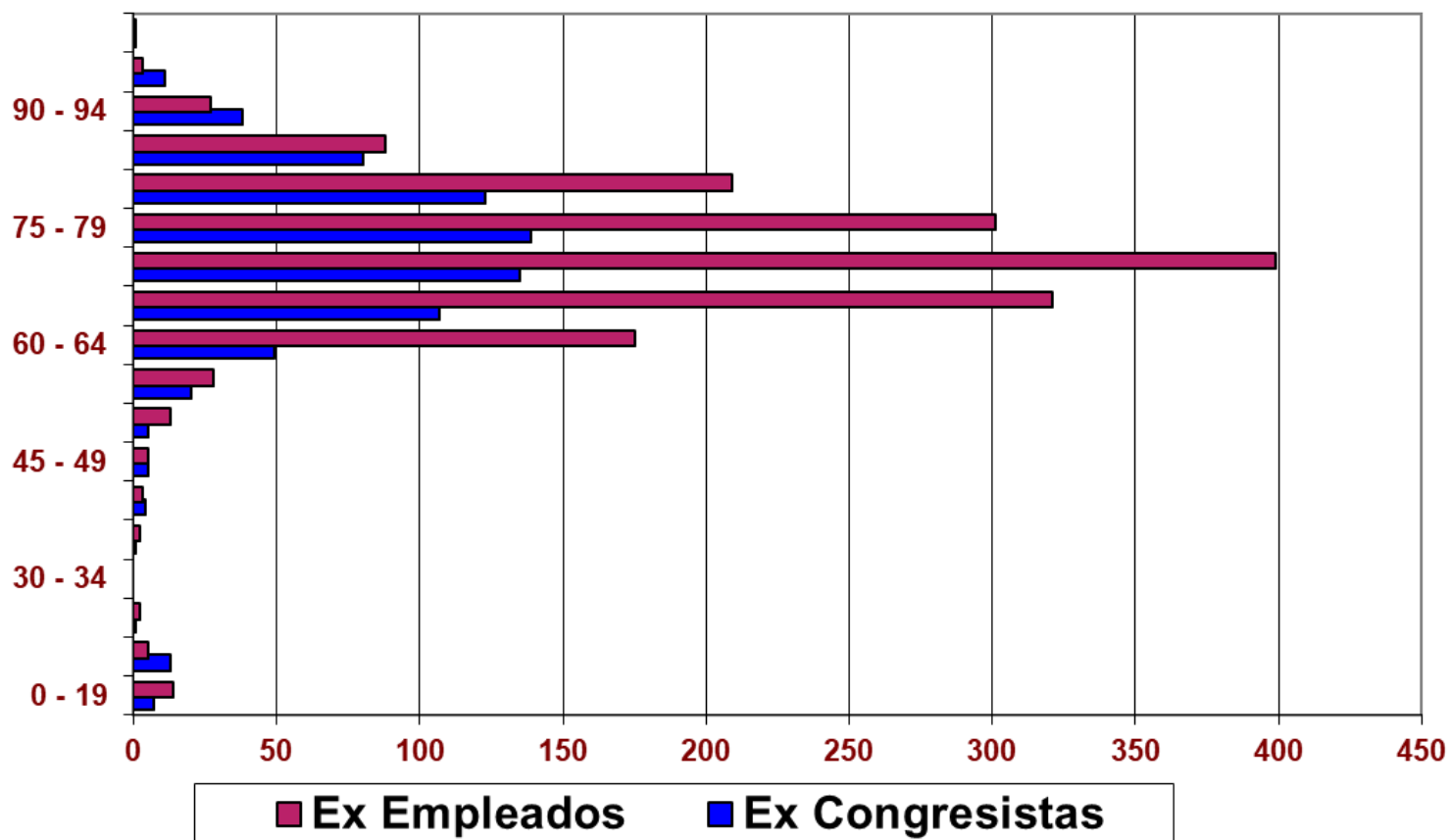

EDAD PENSIONADOS EX CONGRESISTAS POR GÉNERO Y TIPO DE RESERVA - DICIEMBRE DE 2020

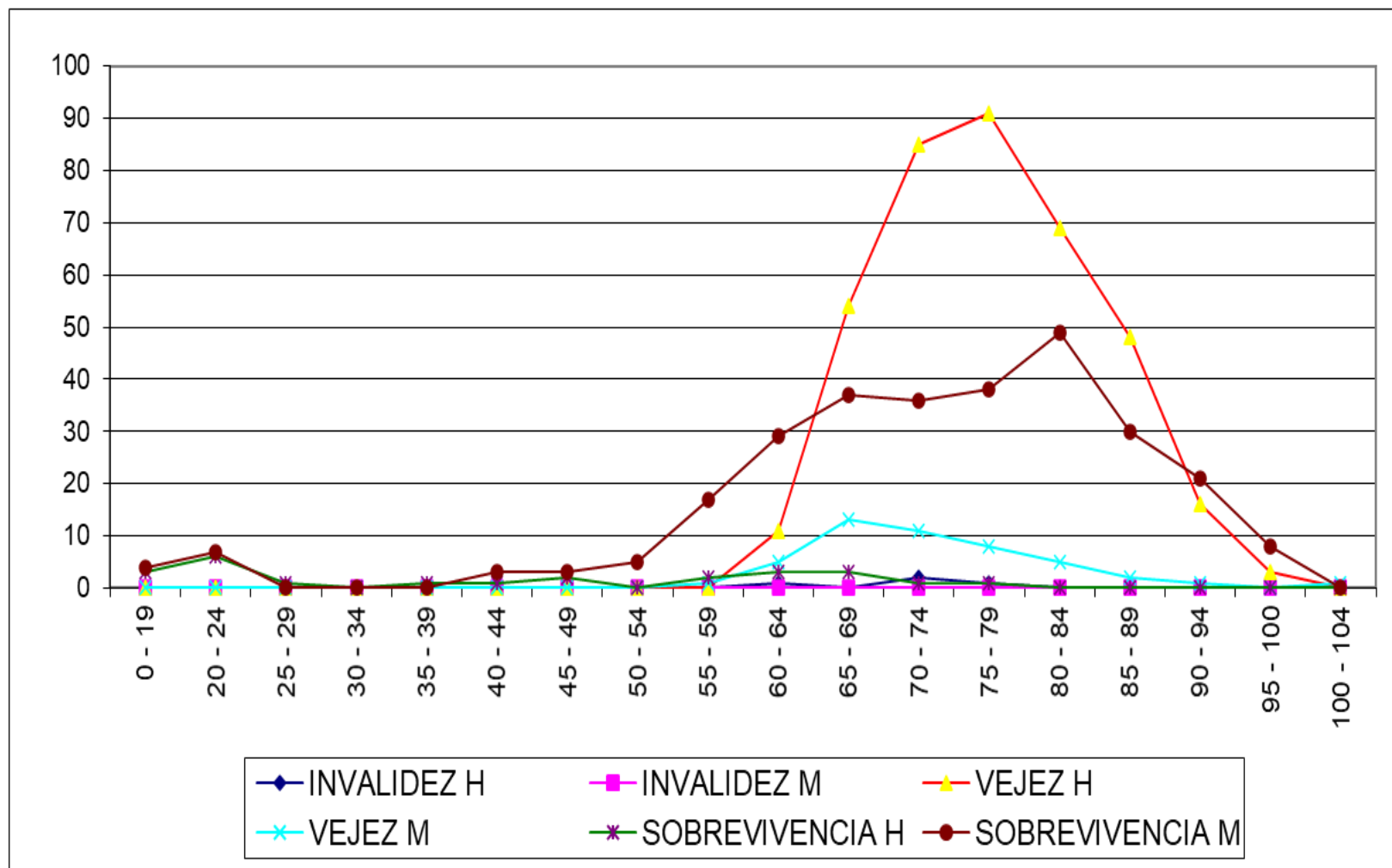

EDAD PENSIONADOS EX EMPLEADOS POR GÉNERO Y TIPO DE RESERVA - DICIEMBRE DE 2020

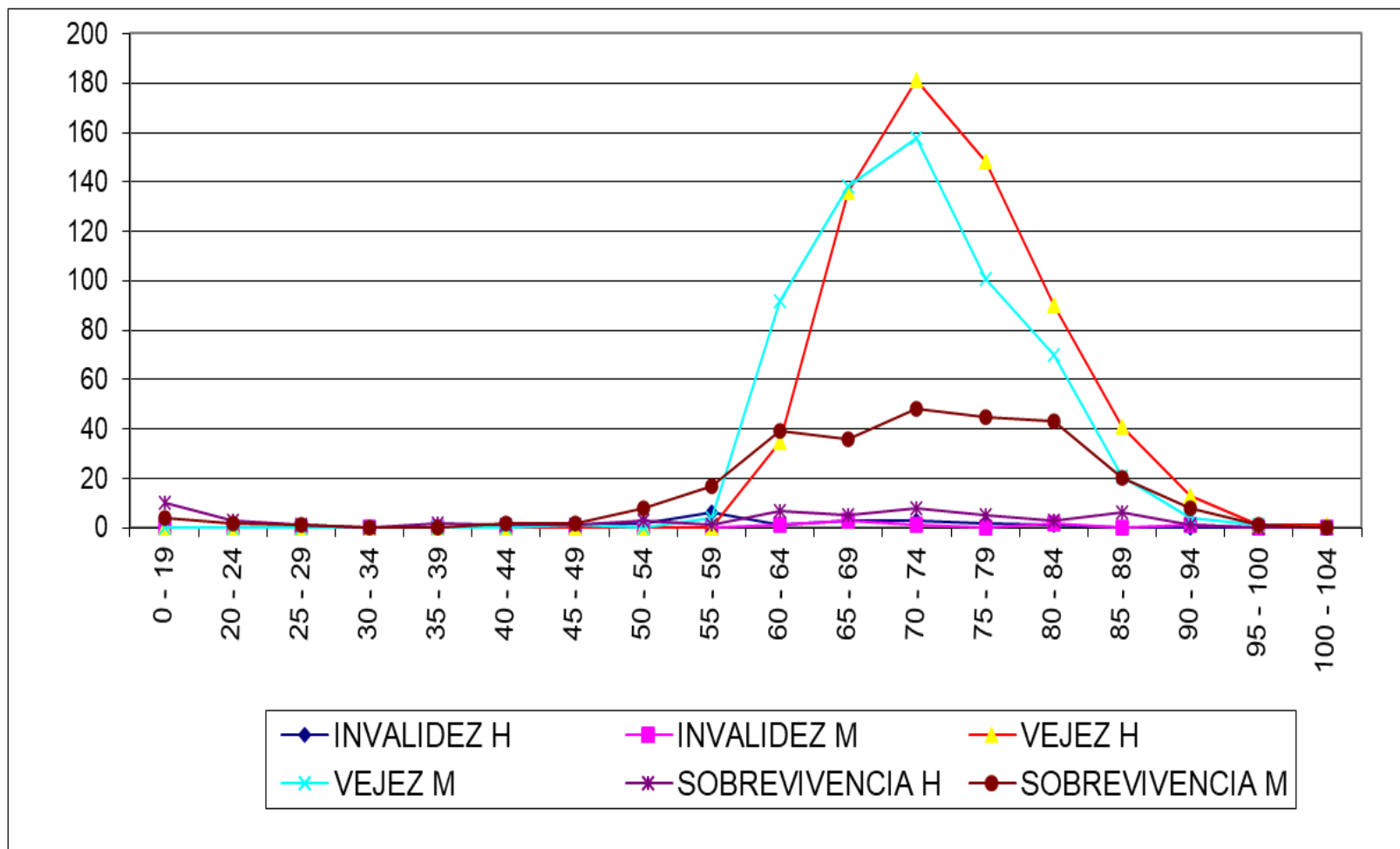

RANGOS VALOR DE MESADA PENSIONAL SEGÚN GENERO Y TIPO DE RESERVA - DICIEMBRE DE 2020

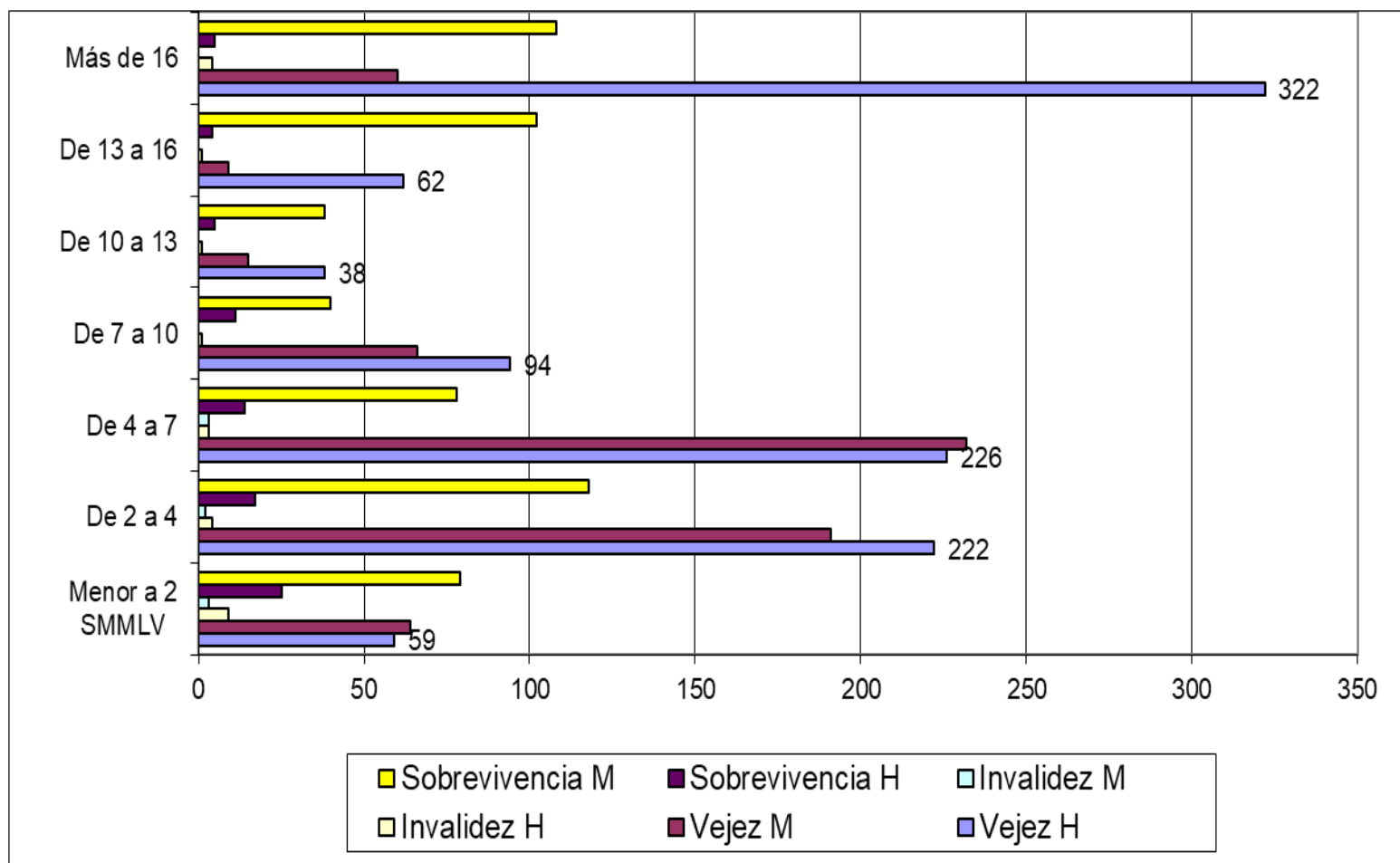

EVOLUCION NÚMERO DE PENSIONADOS 2010 – 2020 (DICIEMBRE)

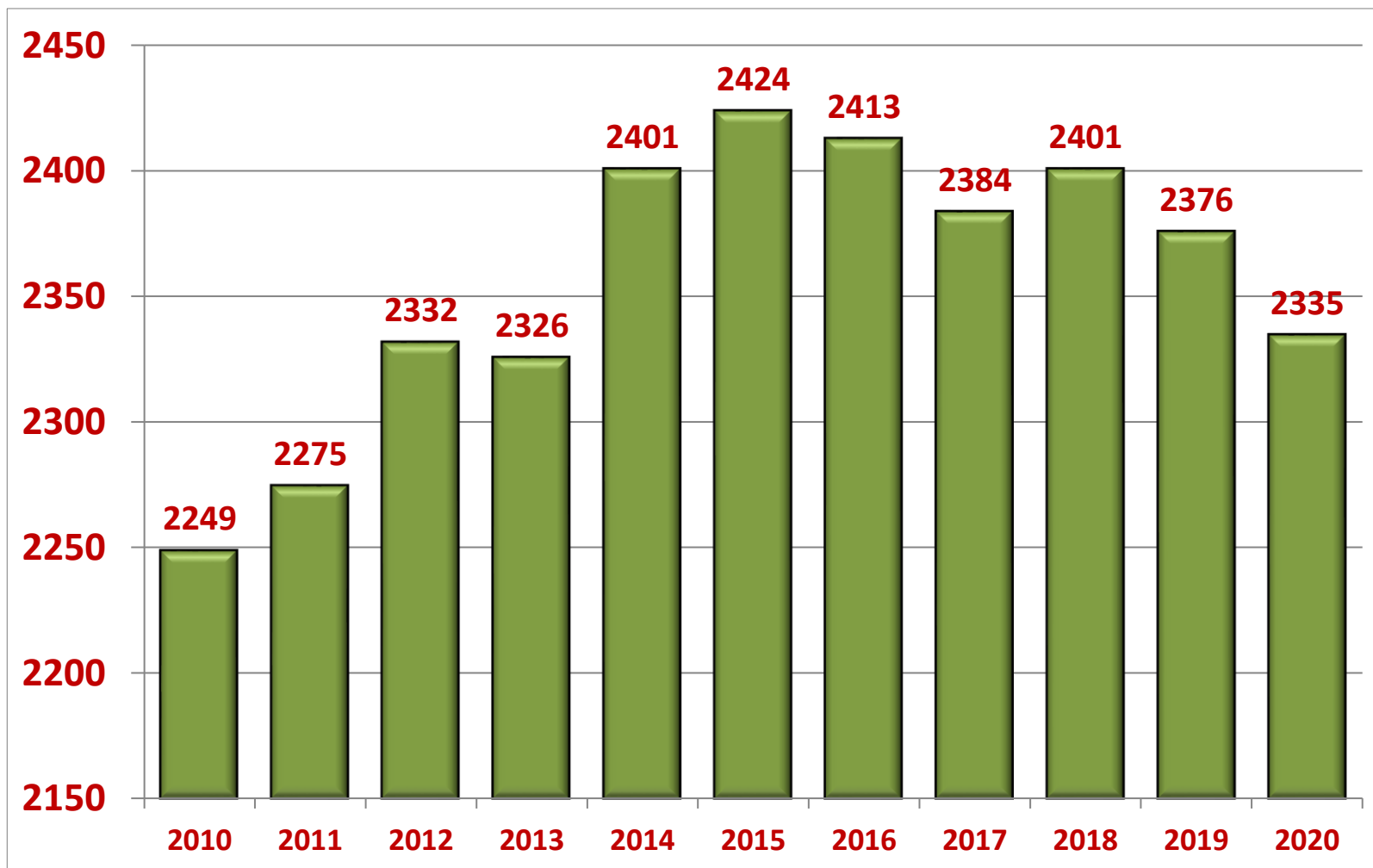

EVOLUCION NÚMERO DE PENSIONADOS POR GÉNERO 2004 – 2020 (DICIEMBRE)

PENSIONADOS	Ex Congresistas		Ex funcionarios	
	Hombres	Mujeres	Hombres	Mujeres
2004	554	237	540	504
2005	544	244	570	550
2006	557	252	611	588
2007	544	264	642	622
2008	541	279	658	637
2009	532	281	690	654
2010	557	289	731	672
2011	533	300	747	695
2012	531	310	769	722
2013	501	308	756	761
2014	506	313	774	808
2015	481	319	789	835
2016	466	312	786	849
2017	443	317	777	847
2018	449	326	759	867
2019	430	327	745	874
2020	405	334	722	874

FONDO DE PREVISIÓN SOCIAL DEL CONGRESO DE LA REPÚBLICA

Establecimiento Público adscrito al Ministerio de Salud y Protección Social

EJECUCIÓN PRESUPUESTAL

EJECUCIÓN PRESUPUESTAL POR RUBRO A 31 DE DICIEMBRE DE 2020

EJECUCIÓN DE GASTOS 2020 (\$ millones)			
DESCRIPCIÓN	APROPIACIÓN DEFINITIVA	COMPROMISOS	%
GASTOS DE PERSONAL	3.856.8	3783	98,09
GASTOS GENERALES	2.933,80	2.732,20	93.13
TRANSFERENCIAS	289.548,50	287.337.0	99.24
INVERSION	191,7	152	79.28
TOTAL PENSIONES	296.530.8	294.004,20	97,37
CESANTIAS	1.637,70	1.168,40	71.34
TOTAL CESANTIAS	1.637,70	1.168,40	71.34
TOTAL PRESUPUESTO	298.168.5	295.172.6	99.00

FONDO DE PREVISIÓN SOCIAL DEL CONGRESO DE LA REPÚBLICA

Establecimiento Público adscrito al Ministerio de Salud y Protección Social

RECAUDO DE CARTERA

RECAUDOS CARTERA META PROPUESTA / RECAUDADO (\$Millones)

