

FONDO DE PREVISIÓN SOCIAL DEL CONGRESO DE LA REPÚBLICA
Establecimiento Público adscrito al Ministerio de Salud y Protección Social

**RESULTADOS EN CIFRAS A 30 DE SEPTIEMBRE DE
2021**



FONDO DE PREVISIÓN SOCIAL DEL CONGRESO DE LA REPÚBLICA

Establecimiento Público adscrito al Ministerio de Salud y Protección Social

AFILIADOS



AFILIADOS SEPTIEMBRE 2021

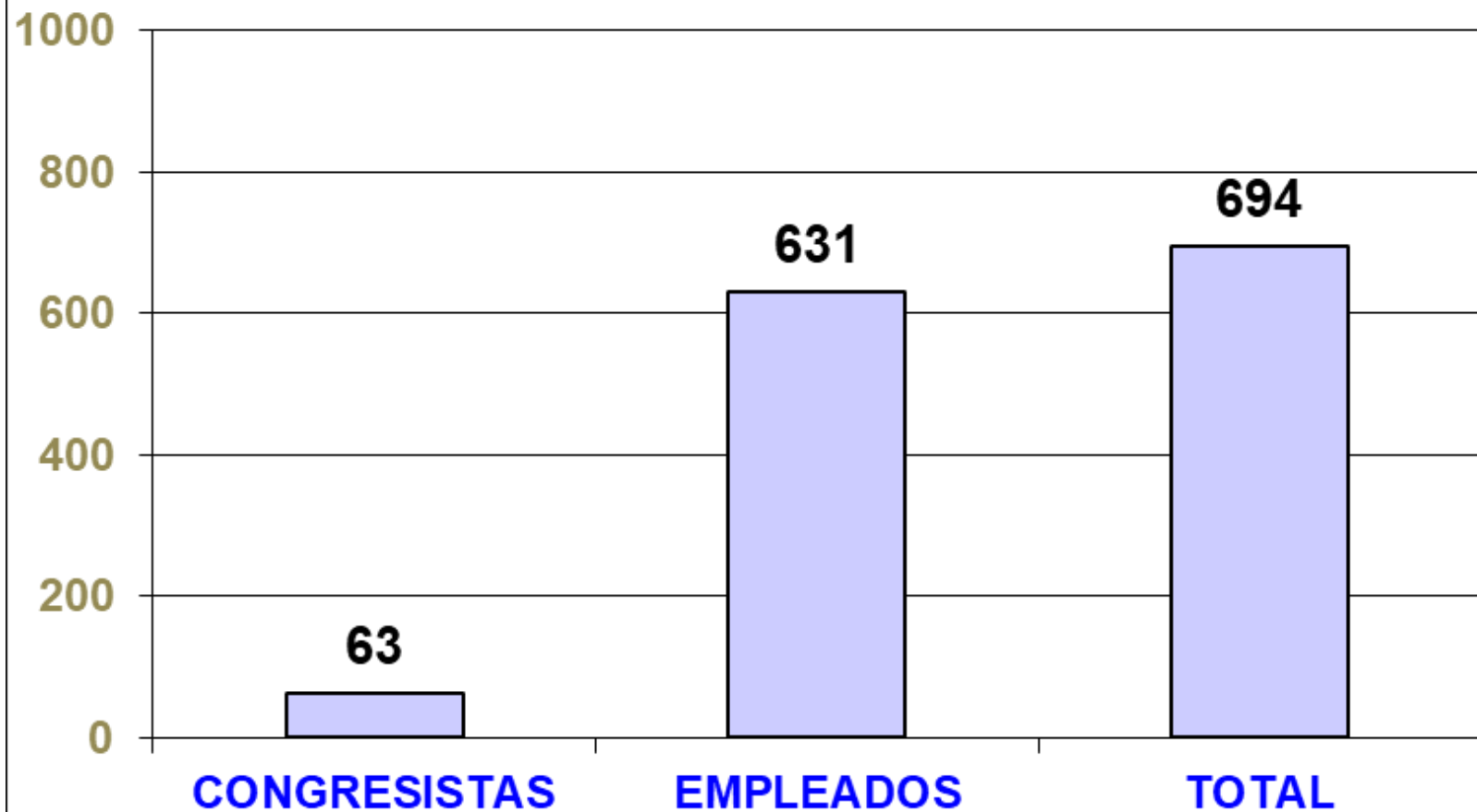

NÚMERO DE AFILIADOS SEPTIEMBRE 2021

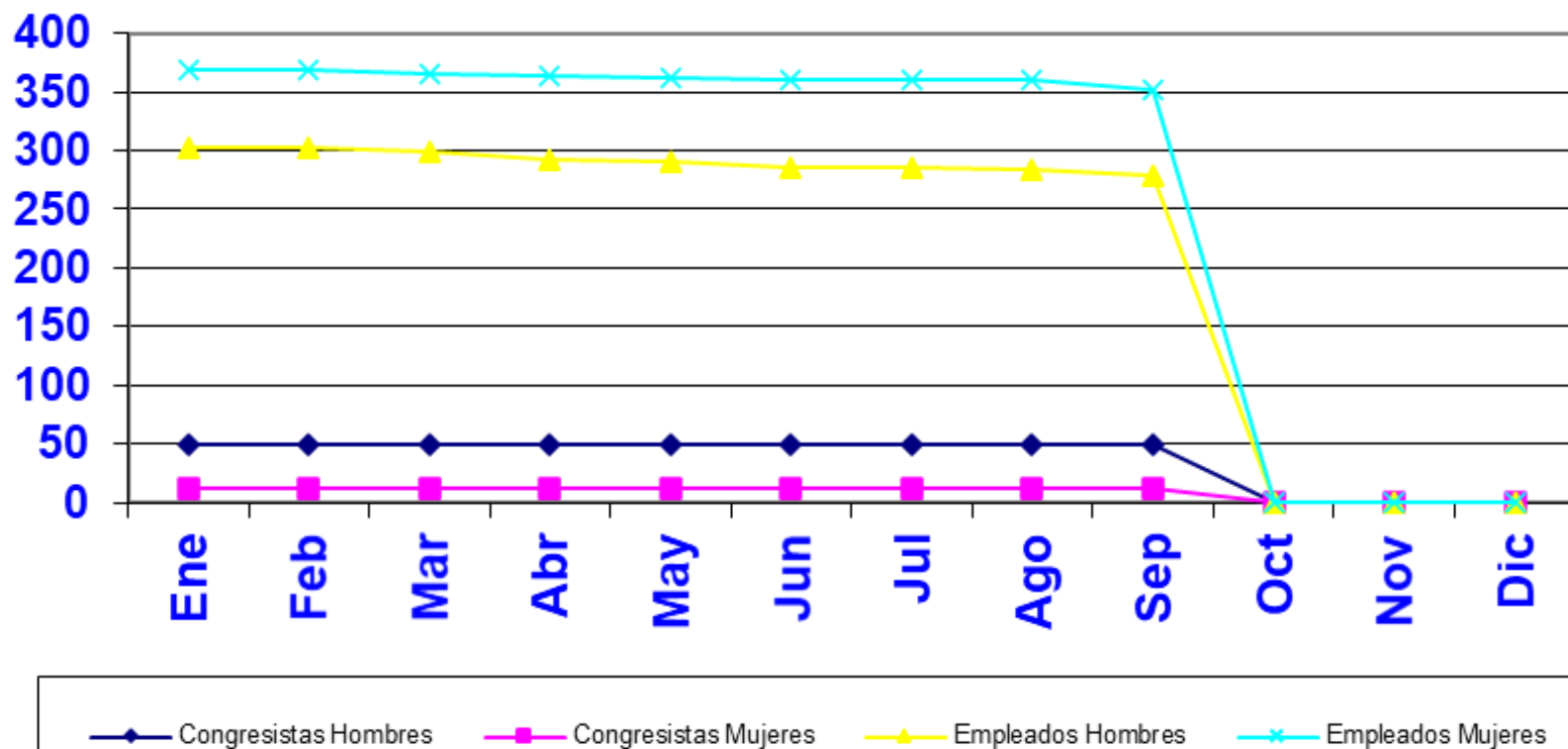

EVOLUCION NUMERO DE AFILIADOS DE 2010 A 30 DE SEPTIEMBRE DE 2021

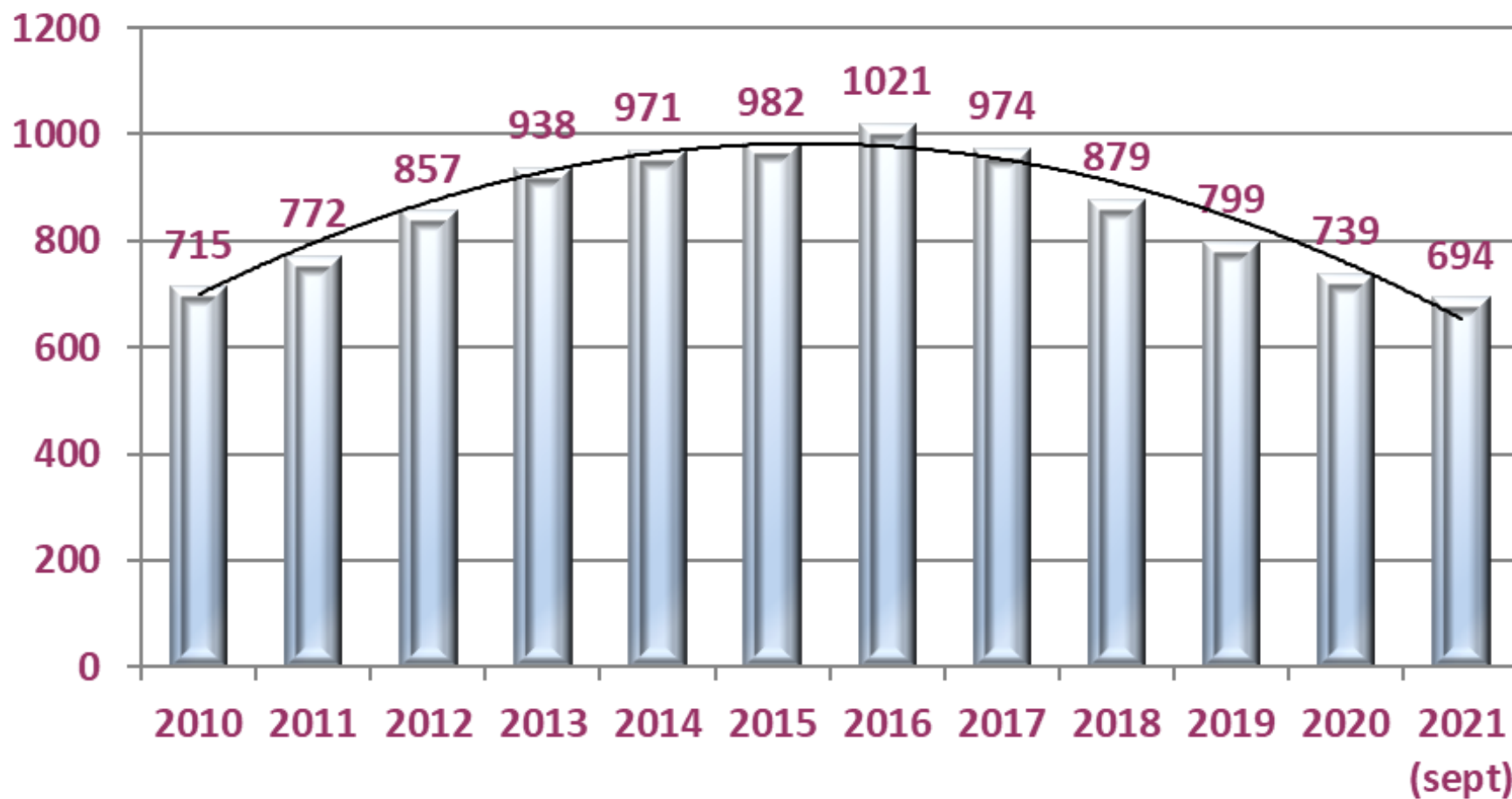

AFILIADOS Y VALOR DE COTIZACION – A 30 DE SEPTIEMBRE DE 2021

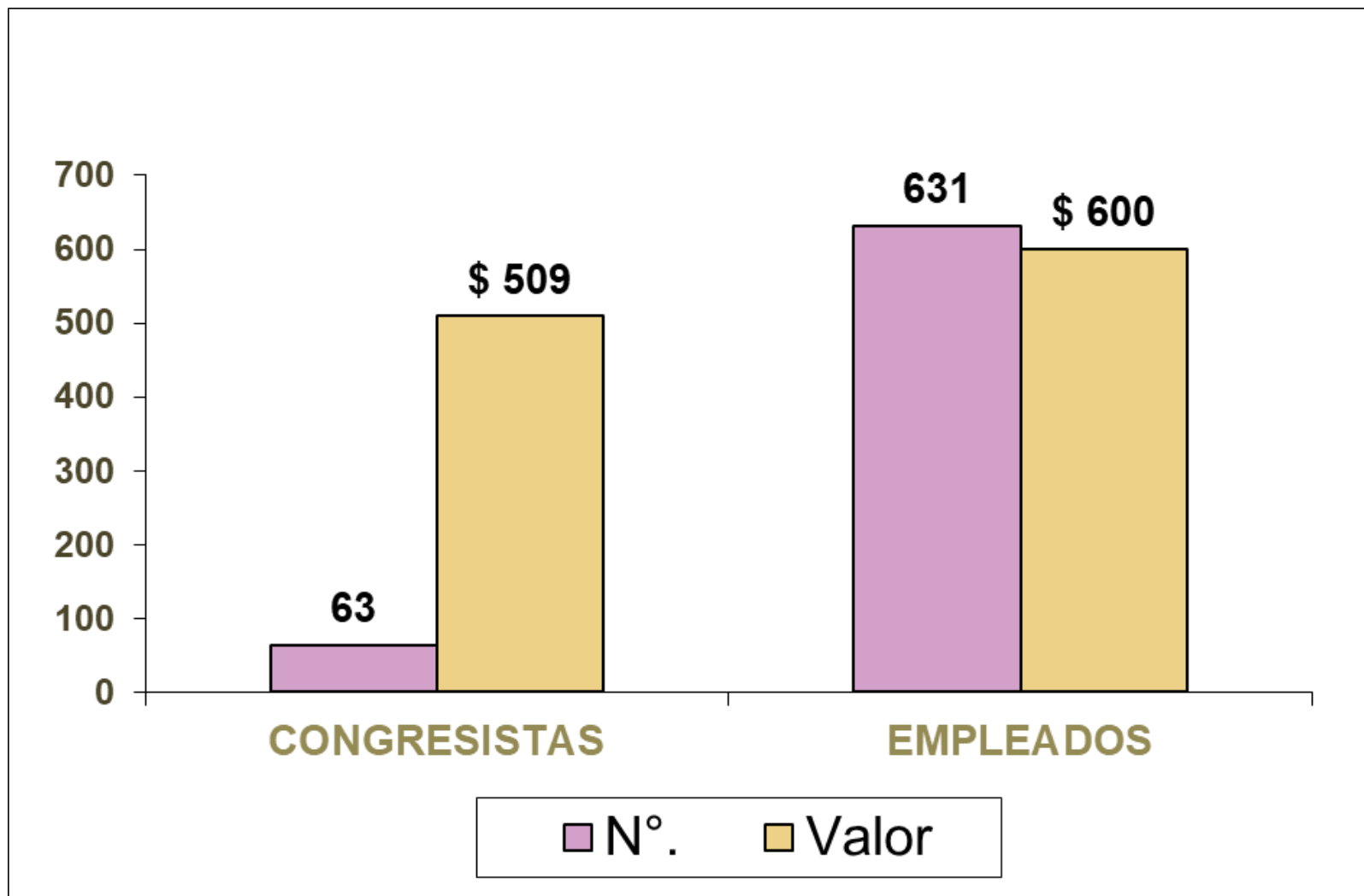

VALOR COTIZACIÓN AFILIADOS POR GENERO SEGÚN GRUPO POBLACIONAL A 30 DE SEPTIEMBRE 2021

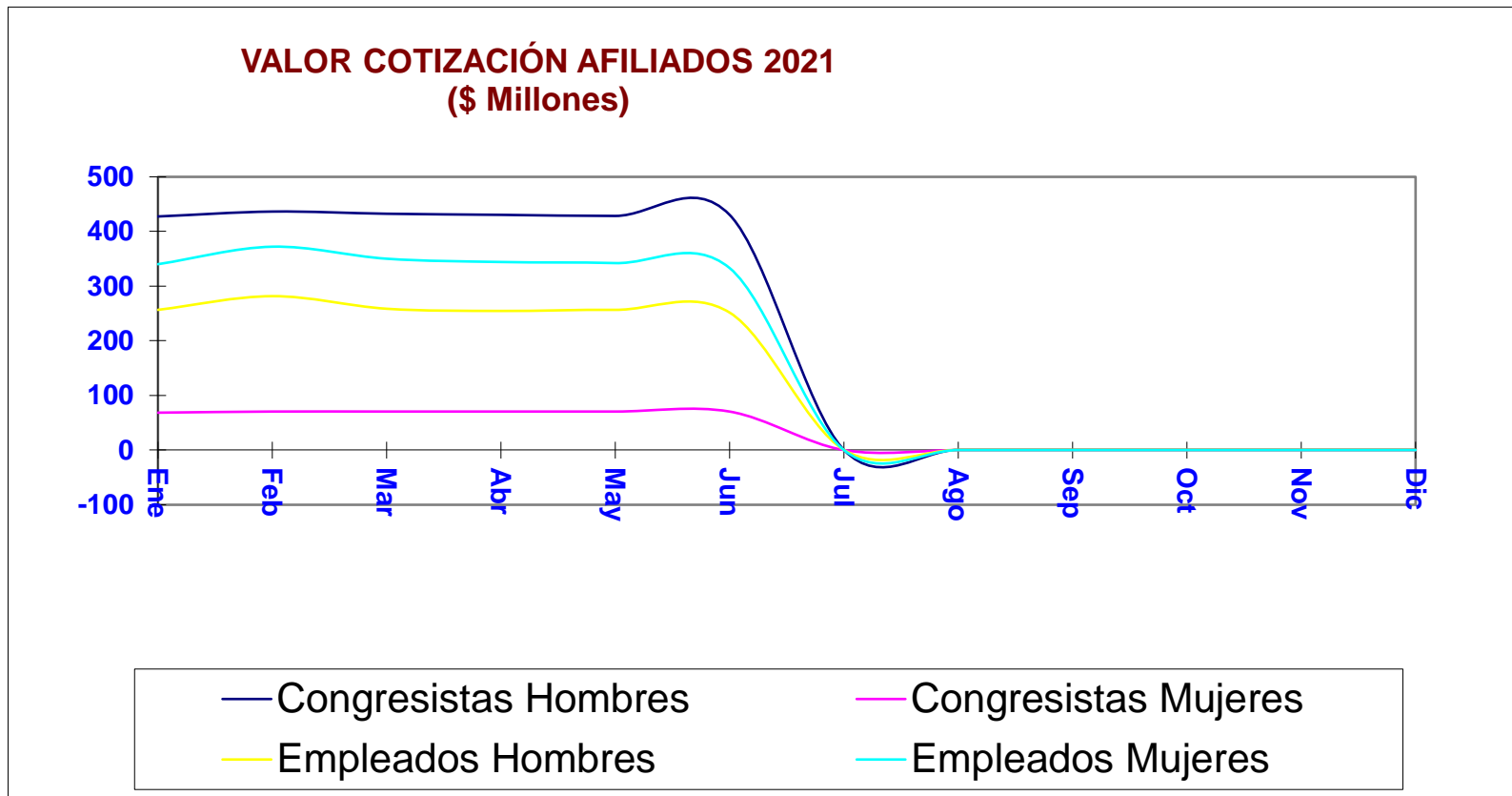

RELACION AFILIADOS/PENSIONADOS Y VALOR COTIZACIÓN / MESADA PENSIONAL A 30 DE SEPTIEMBRE DE 2021

| GRUPOS | AFILIADOS | PENSIONADOS | | | Relación Afiliados a Pensionados (%) | Relación Cotizaciones a Mesadas (%) |
|--------------|------------|--|--------------|-----------------------------|--------------------------------------|-------------------------------------|
| | | Valor Cotizaciones mensuales (\$ Millones) | Nº. | Valor Mesadas (\$ Millones) | | |
| Congresistas | 63 | \$ 509 | 740 | 13.295 | 8,5 | 3,8 |
| Empleados | 631 | \$ 600 | 1.580 | 6.949 | 39,9 | 8,6 |
| TOTAL | 694 | 1109 | 2.320 | 20.244 | 29,9 | 5,5 |

FONDO DE PREVISIÓN SOCIAL DEL CONGRESO DE LA REPÚBLICA
Establecimiento Público adscrito al Ministerio de Salud y Protección Social

PENSIONADOS



NUMERO DE PENSIONADOS POR GRUPO POBLACIONAL SEGÚN GENERO Y RESERVA PENSIONAL A 30 DE SEPTIEMBRE DE 2021

| GRUPO PENSIONAL | VEJEZ | | INVALIDEZ | | SOBREVIVENCIA | | TOTAL | |
|--------------------------|---------|---------|-----------|---------|---------------|---------|---------|---------|
| | Hombres | Mujeres | Hombres | Mujeres | Hombres | Mujeres | Hombres | Mujeres |
| EX CONGRESISTAS | 368 | 47 | 4 | 0 | 23 | 298 | 395 | 345 |
| EX EMPLEADOS | 627 | 583 | 17 | 8 | 58 | 287 | 702 | 878 |
| TOTAL | 995 | 630 | 21 | 8 | 81 | 585 | 1097 | 1223 |
| TOTAL POR RESERVA | 1625 | | 29 | | 666 | | 2320 | |

PENSIONADOS POR TIPO SEGÚN GRUPO PENSIONAL SEPTIEMBRE 2021

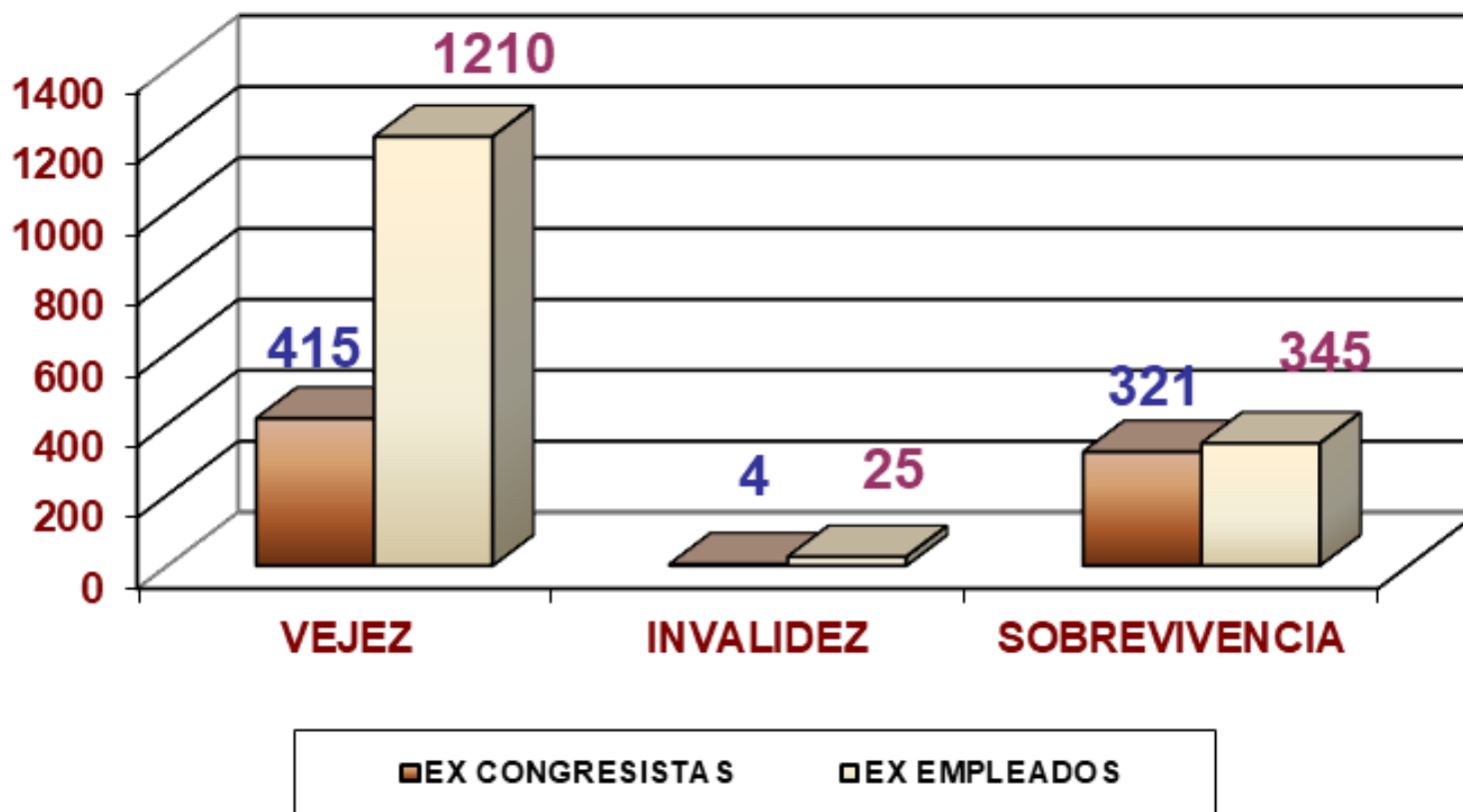

VALOR MESADA PENSIONAL POR GRUPO POBLACIONAL SEGÚN GENERO Y RESERVA (\$millones) A 30 DE SEPTIEMBRE DE 2021

| VALOR PENSIONES POR TIPO DE RESERVA SEGÚN GRUPO PENSIONAL (En \$ Millones) | | | | | | | | |
|--|---------|---------|-----------|---------|---------------|---------|---------|---------|
| SEPTIEMBRE 2021 | | | | | | | | |
| GRUPO PENSIONAL | VEJEZ | | INVALIDEZ | | SOBREVIVENCIA | | TOTAL | |
| | Hombres | Mujeres | Hombres | Mujeres | Hombres | Mujeres | Hombres | Mujeres |
| EX CONGRESISTAS | 7.338 | 952 | 86 | 0 | 275 | 4.644 | 7.699 | 5.596 |
| EX EMPLEADOS | 3.064 | 2.667 | 48 | 24 | 166 | 980 | 3.278 | 3.671 |
| TOTAL | 10.402 | 3.619 | 134 | 24 | 441 | 5.624 | 10.977 | 9.267 |
| TOTAL POR RESERVA | 14.021 | | 158 | | 6.065 | | 20.244 | |
| % | 69,26 | | 0,78 | | 29,96 | | 100,00 | |



VALOR MESADA POR TIPO DE PENSIÓN SEGÚN GRUPO POBLACIONAL(\$millones) – A 30 DE SEPTIEMBRE DE 2021

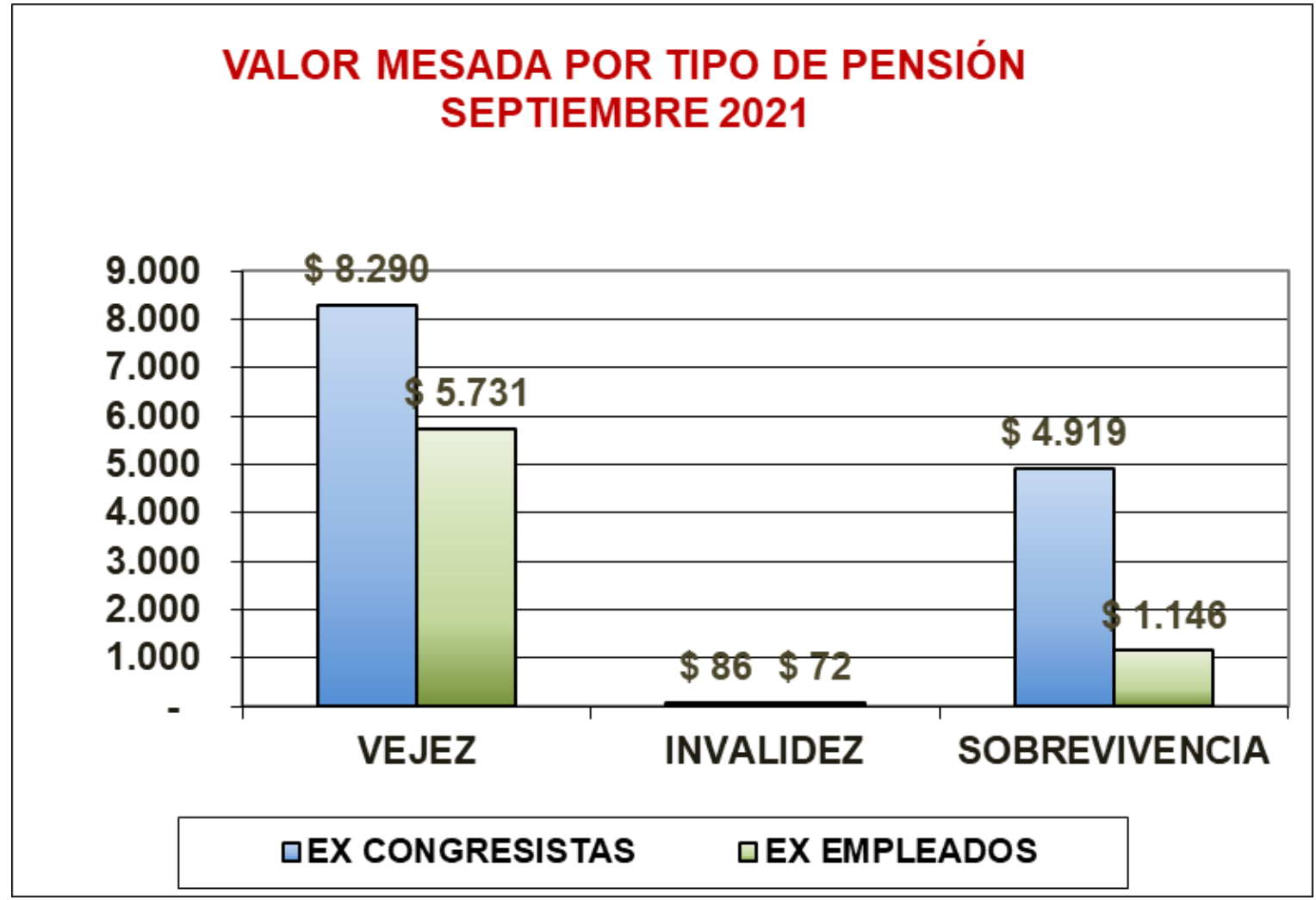

PENSIONADOS POR RANGOS DE EDAD SEPTIEMBRE 2021

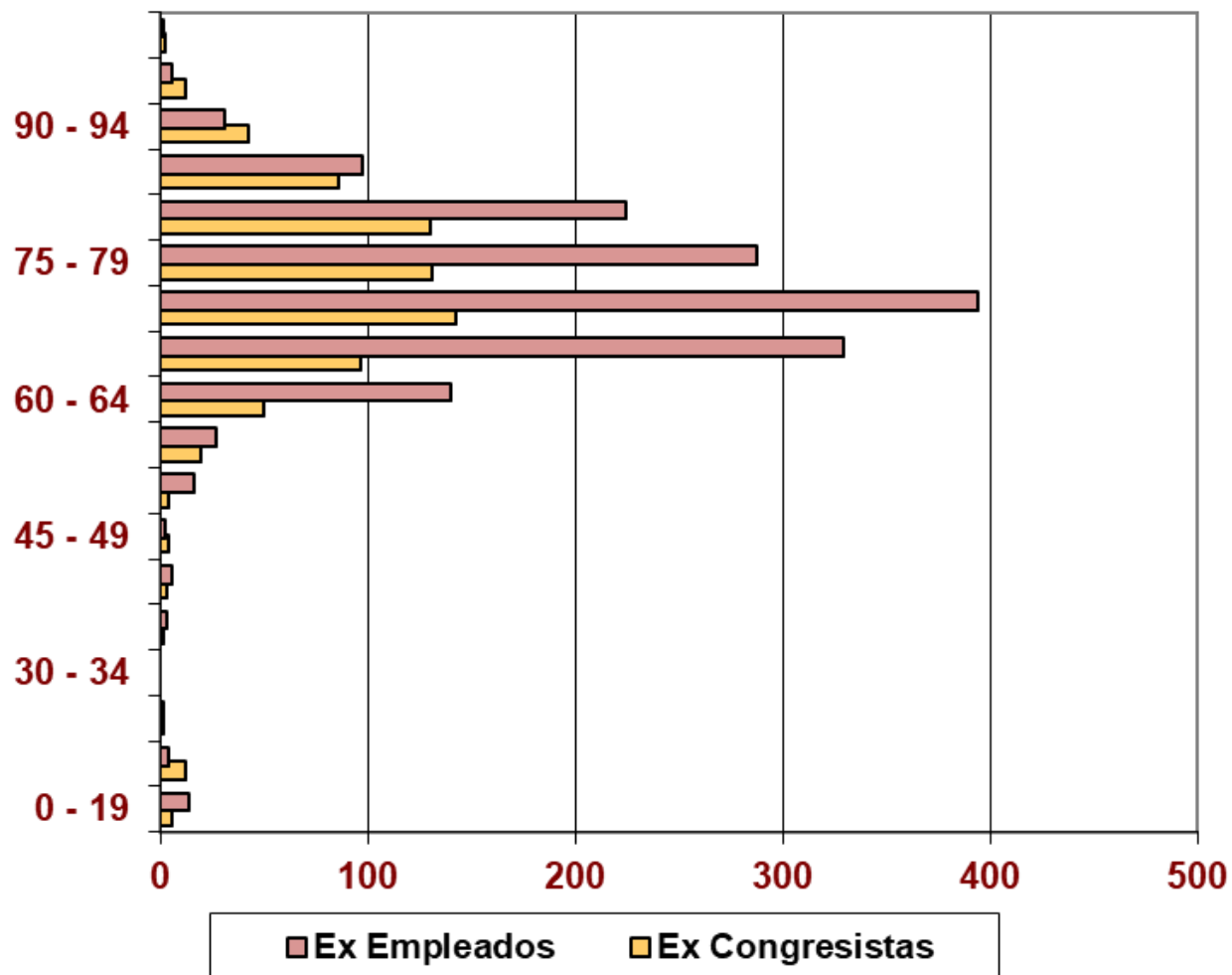

EDAD DE LOS PENSIONADOS EX CONGRESISTAS POR GENERO Y TIPO DE RESERVA A 30 DE SEPTIEMBRE DE 2021

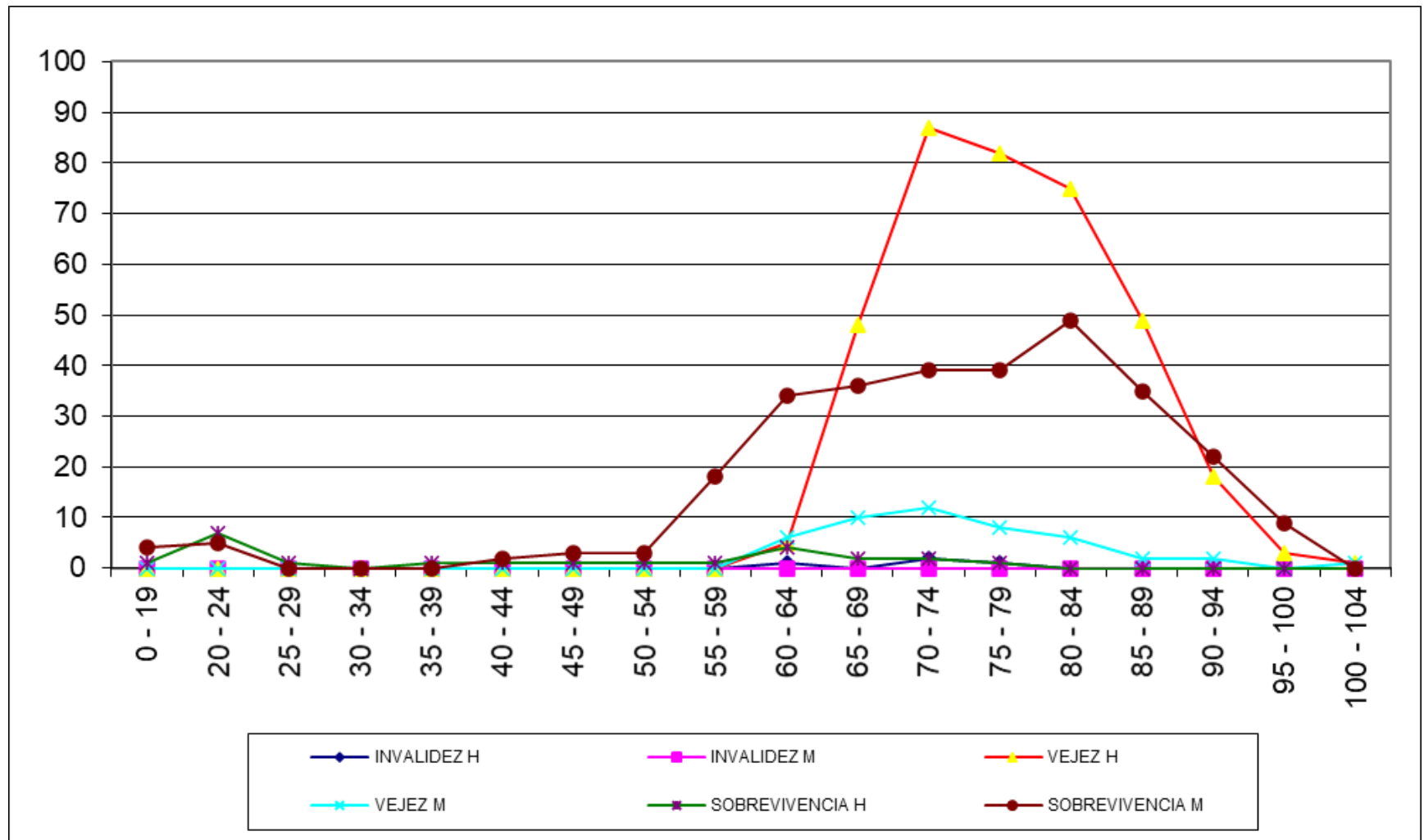

EDAD DE LOS PENSIONADOS EX EMPLEADOS POR GENERO Y TIPO DE RESERVA A 30 DE SEPTIEMBRE DE 2021

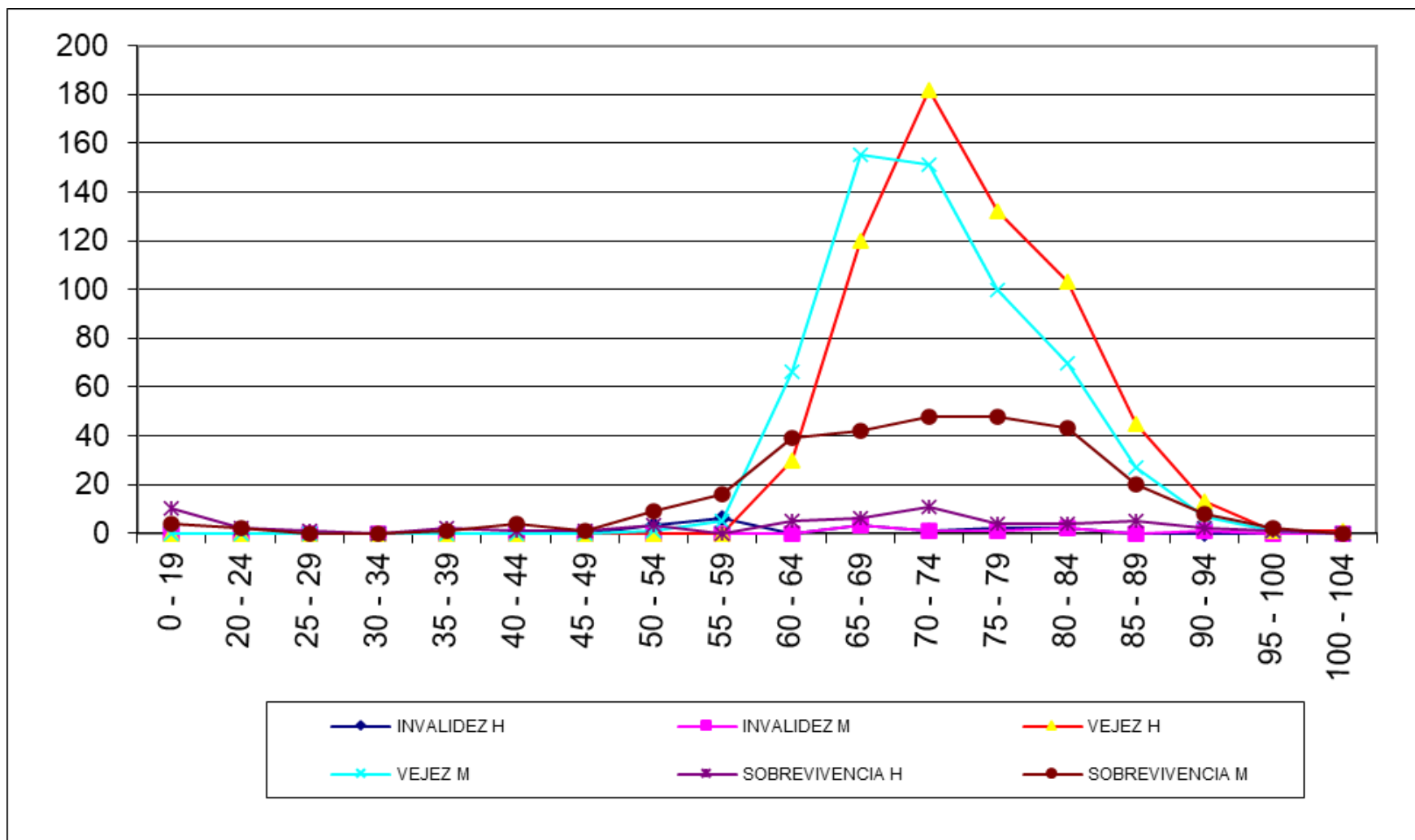

RANGOS VALOR DE MESADA PENSIONAL SEGÚN GENERO Y TIPO DE RESERVA A 30 DE SEPTIEMBRE DE 2021

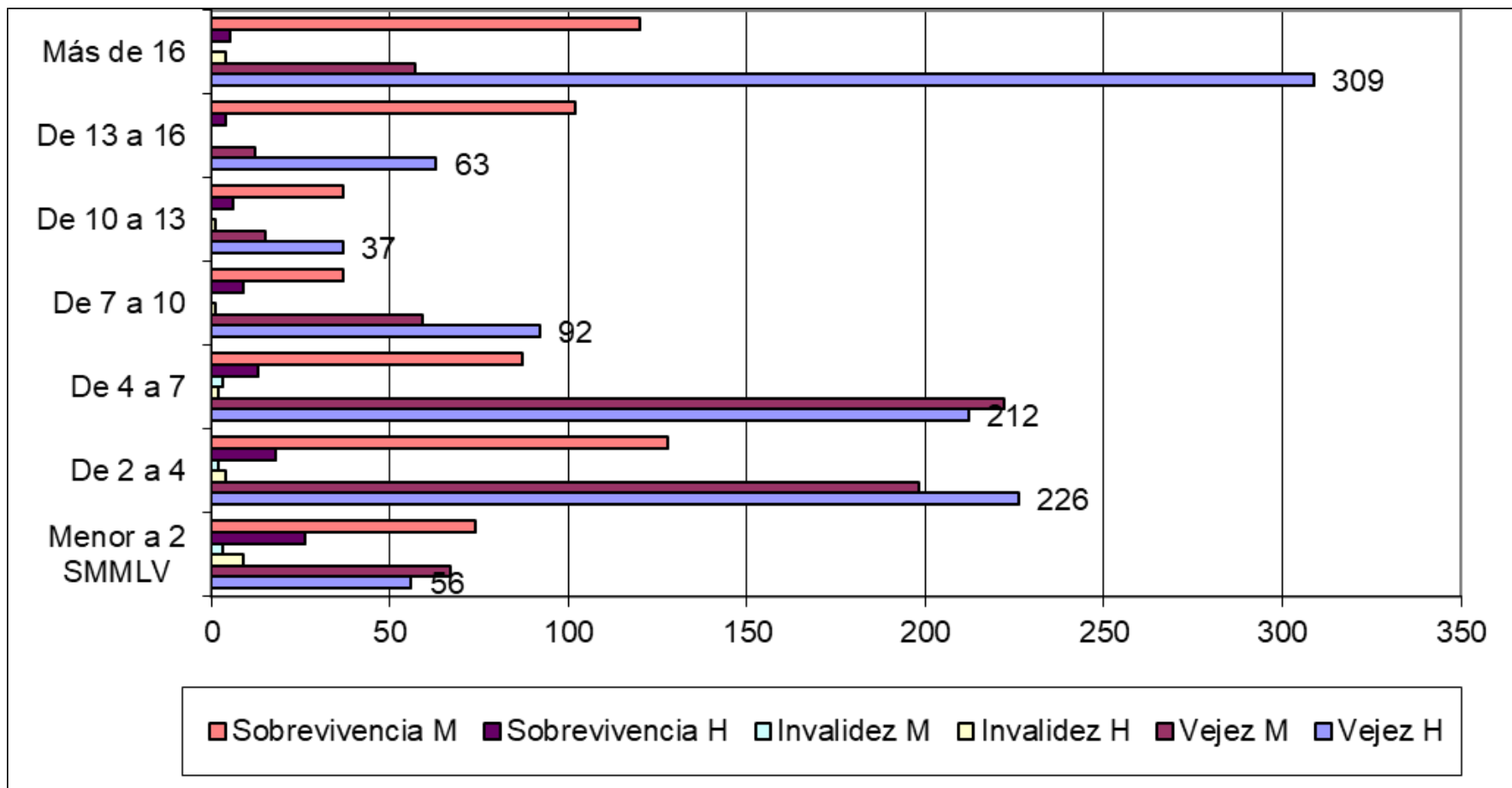

EVOLUCION NÚMERO DE PENSIONADOS 2010 A 30 DE SEPTIEMBRE DE 2021

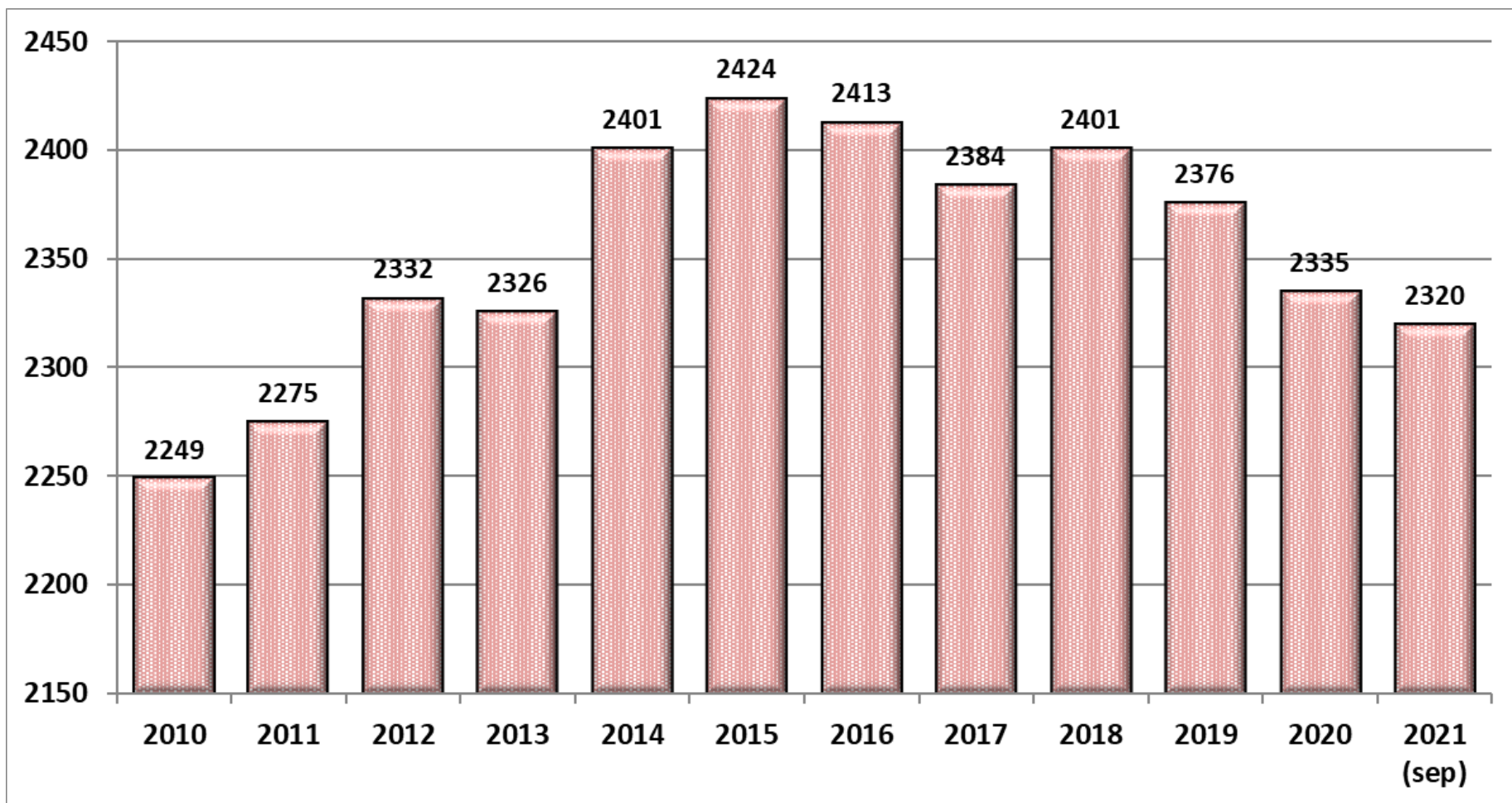

FONDO DE PREVISIÓN SOCIAL DEL CONGRESO DE LA REPÚBLICA

Establecimiento Público adscrito al Ministerio de Salud y Protección Social

EJECUCIÓN PRESUPUESTAL

EJECUCIÓN DE GASTOS A SEPTIEMBRE 2021 (\$ MILLONES)

| DESCRIPCION | APROPIACION VIGENTE | COMPROMISO | % |
|--------------------------|------------------------|----------------------|-------------|
| GASTOS DE PERSONAL | \$ 3.838,95 | 2.528,35 | 66% |
| GASTOS GENERALES | \$ 2.966,00 | 2.574,71 | 87% |
| TRANSFERENCIAS | \$ 299.849,87 | 208.163,27 | 69% |
| INVERSION | \$ 300,00 | - | 0% |
| TOTAL PENSIONES | \$ 306.954,82 | \$ 213.266,32 | 69% |
| CESANTIAS | \$ 4.336,30 | \$ 4.333,46 | 100% |
| TOTAL CESANTIAS | \$ 4.336,30 | \$ 4.333,46 | 100% |
| TOTAL PRESUPUESTO | \$ 311.291,12 | \$ 217.599,78 | 70% |

FONDO DE PREVISIÓN SOCIAL DEL CONGRESO DE LA REPÚBLICA

Establecimiento Público adscrito al Ministerio de Salud y Protección Social

RECAUDO DE CARTERA



RECAUDOS A 30-09-2021
\$Millones

