

FONDO DE PREVISIÓN SOCIAL DEL CONGRESO DE LA REPÚBLICA
Establecimiento Público adscrito al Ministerio de Salud y Protección Social

RESULTADOS EN CIFRAS A 31 DE MARZO DE 2022

FONDO DE PREVISIÓN SOCIAL DEL CONGRESO DE LA REPÚBLICA

Establecimiento Público adscrito al Ministerio de Salud y Protección Social

AFILIADOS



AFILIADOS – MARZO 2022

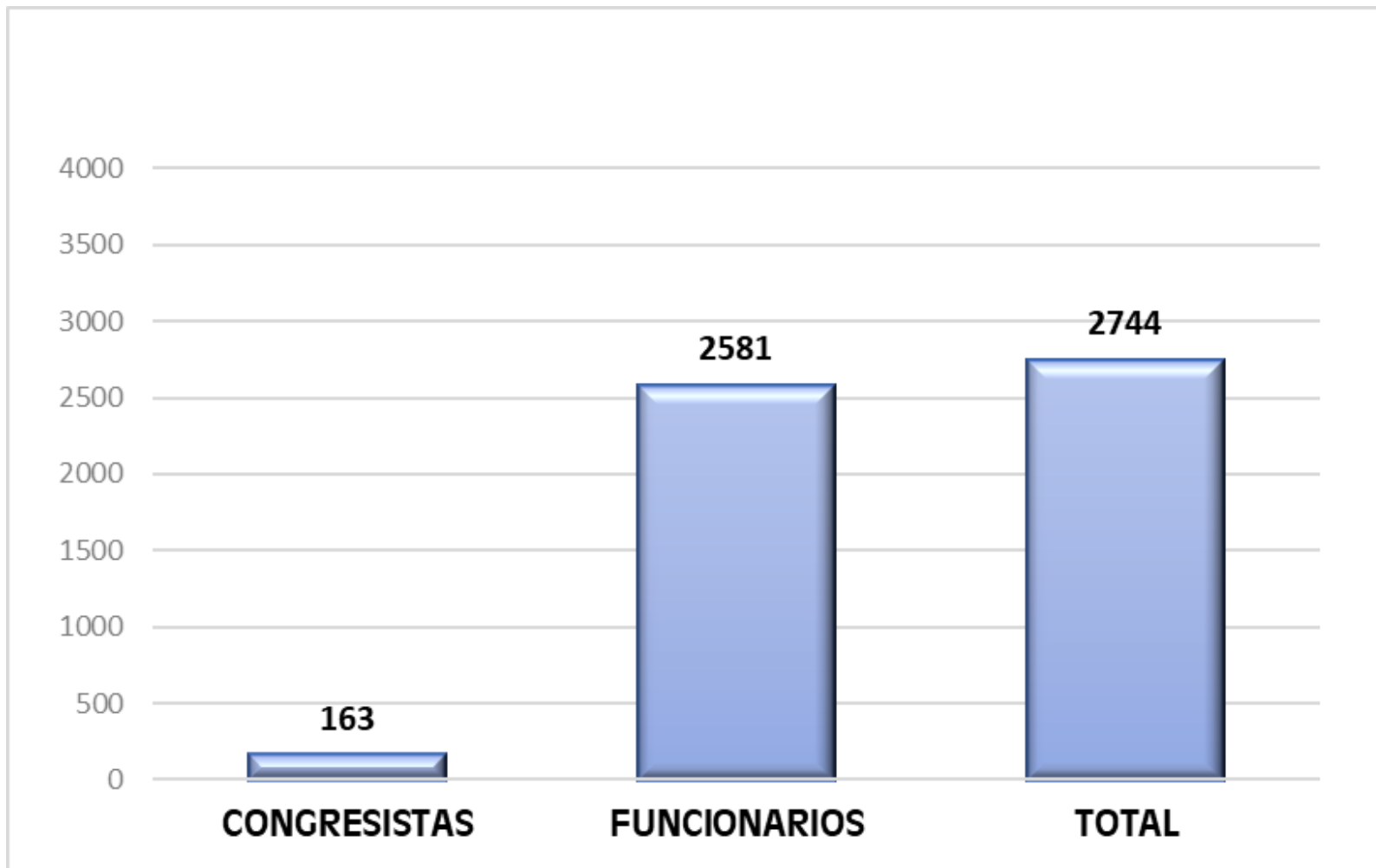

NUMERO DE AFILIADOS – MARZO 2022

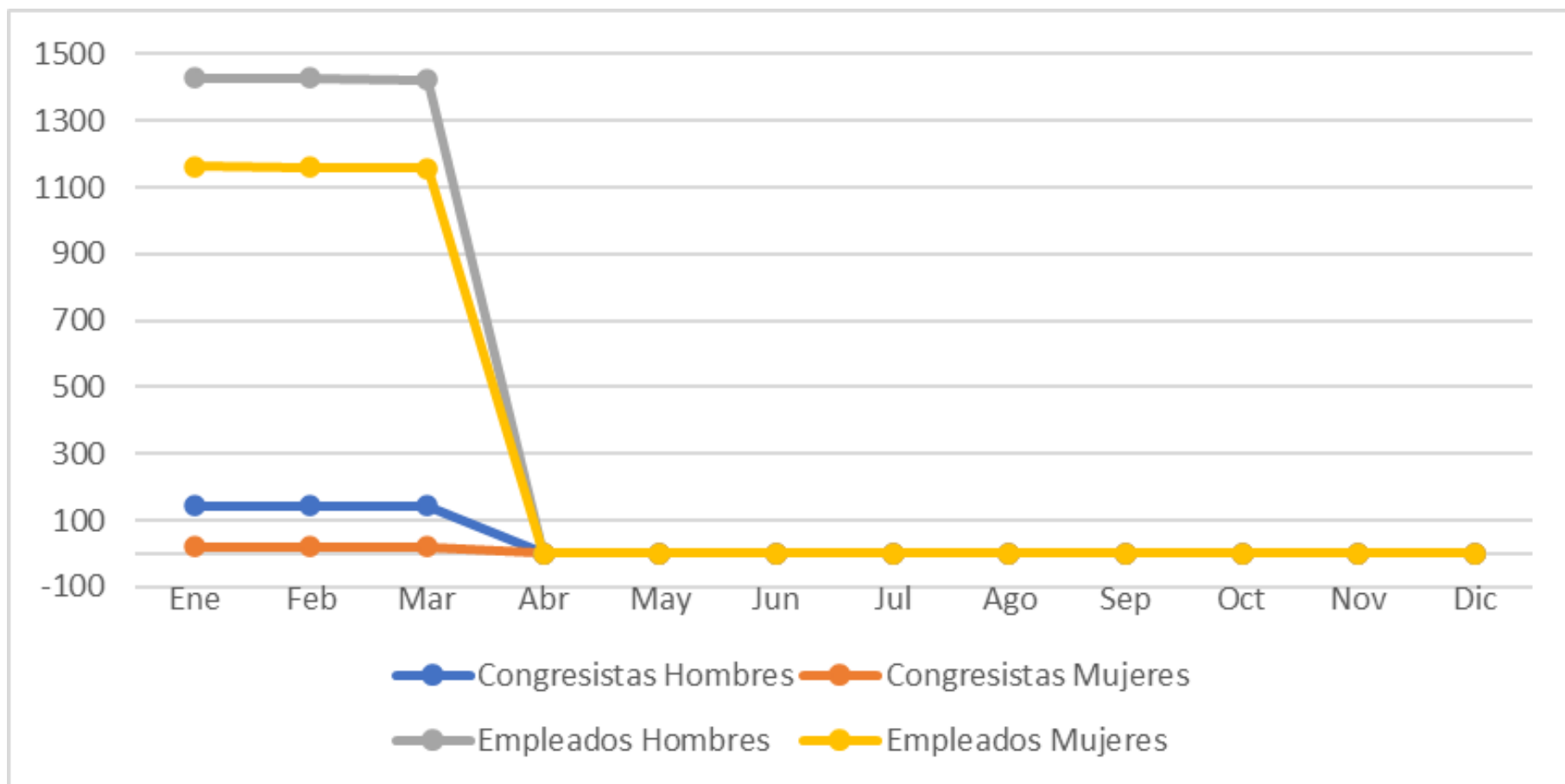

EVOLUCIÓN NÚMERO DE AFILIADOS 2012 – MARZO 2022

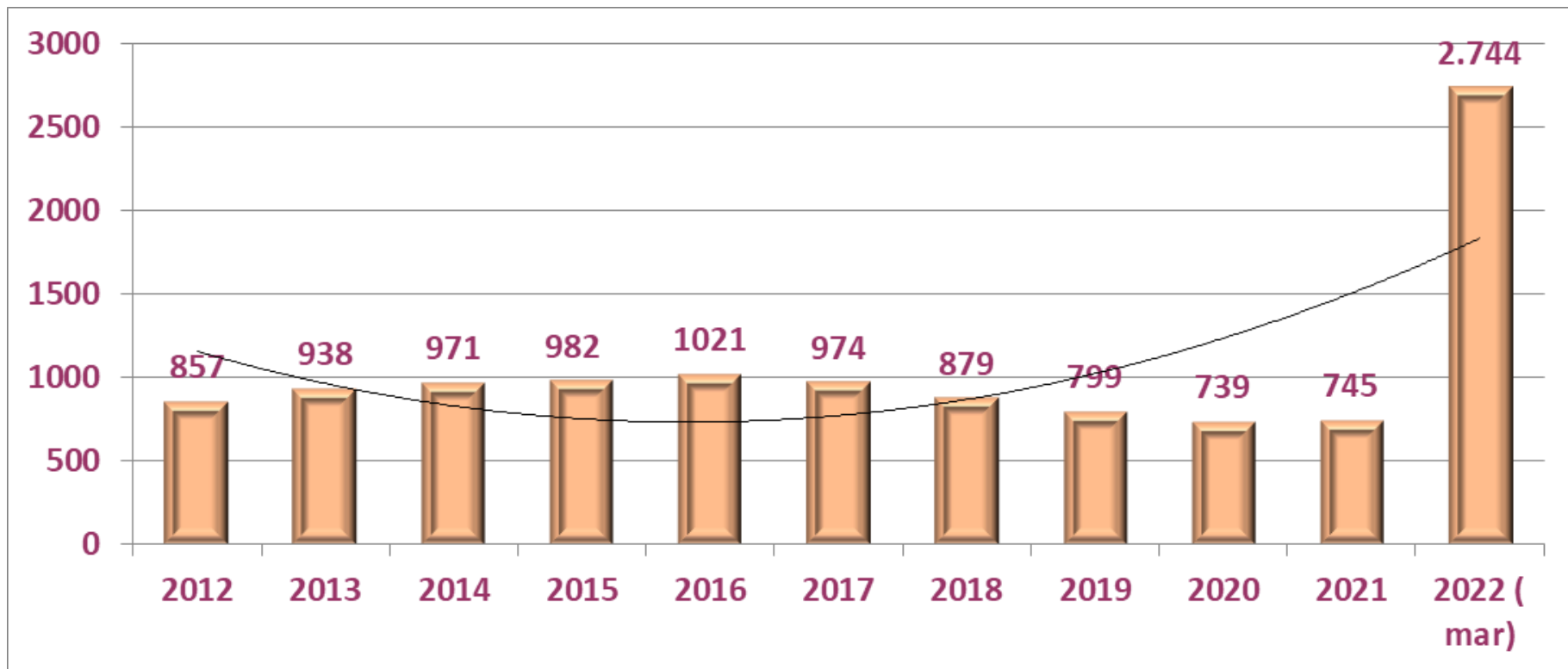

AFILIADOS Y VALOR DE COTIZACIÓN A MARZO 2022

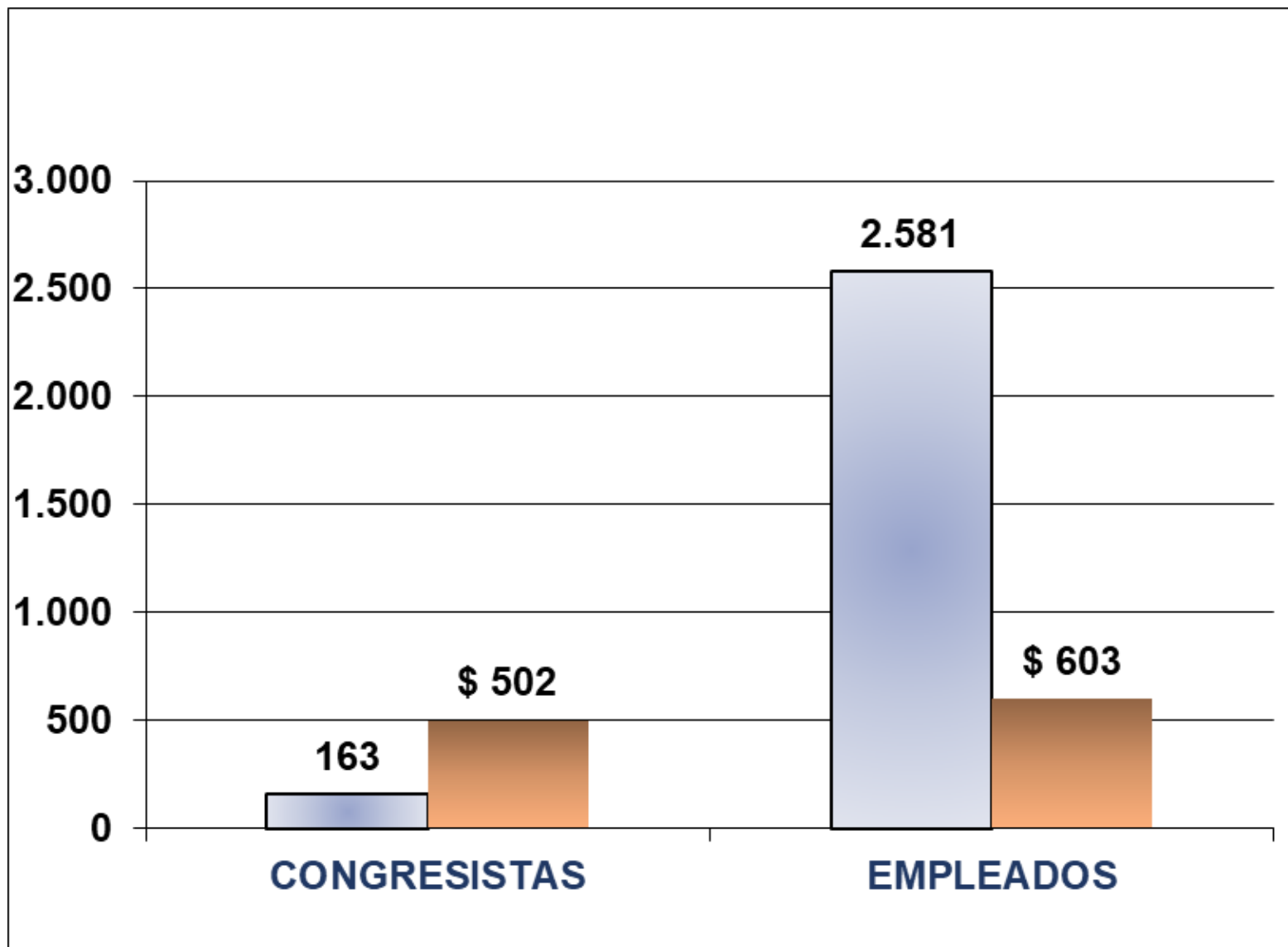

VALOR COTIZACIÓN AFILIADOS POR GENERO SEGÚN GRUPO POBLACIONAL A 31 DE MARZO 2022

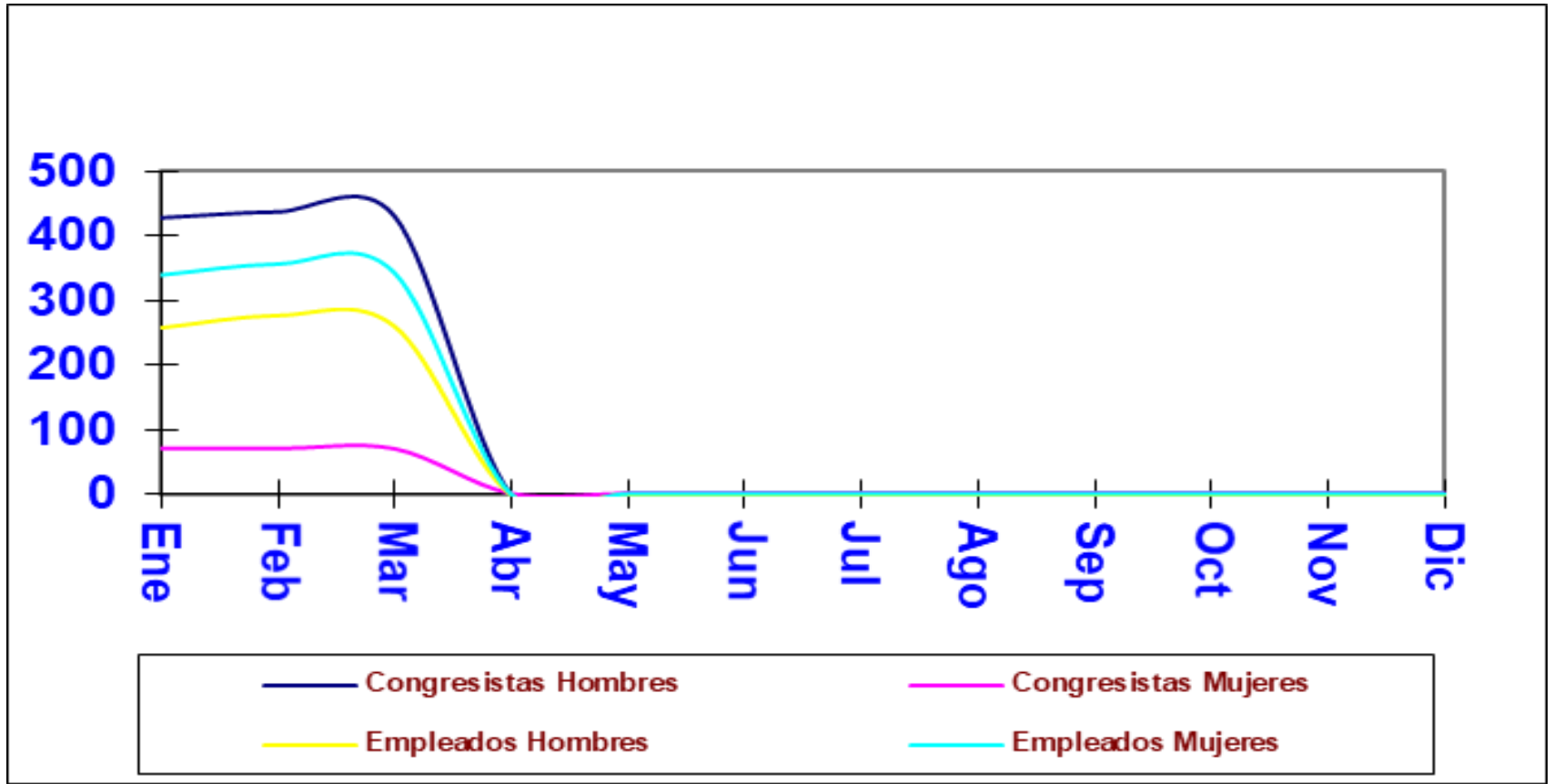

RELACION AFILIADOS/PENSIONADOS Y VALOR COTIZACIÓN / MESADA PENSIONAL A MARZO DE 2022

| GRUPOS | AFILIADOS | | PENSIONADOS | | Relación Afiliados a Pensionados (%) | Relación Cotizaciones a Mesadas (%) |
|--------------|-------------|--|--------------|-----------------------------|--------------------------------------|-------------------------------------|
| | No. | Valor Cotizaciones mensuales (\$ Millones) | No. | Valor Mesadas (\$ Millones) | | |
| Congresistas | 163 | \$ 502 | 742 | 502 | 22,0 | 100,0 |
| Empleados | 2581 | \$ 603 | 1.585 | 603 | 162,8 | 100,0 |
| TOTAL | 2744 | 1105 | 2.327 | 1.105 | 117,9 | 100,0 |

FONDO DE PREVISIÓN SOCIAL DEL CONGRESO DE LA REPÚBLICA

Establecimiento Público adscrito al Ministerio de Salud y Protección Social

PENSIONADOS



NUMERO DE PENSIONADOS POR GRUPO POBLACIONAL SEGÚN GENERO Y RESERVA PENSIONAL MARZO DE 2022

| GRUPO PENSIONAL | VEJEZ | | INVALIDEZ | | SOBREVIVENCIA | | TOTAL | |
|-------------------|---------|---------|-----------|---------|---------------|---------|---------|---------|
| | Hombres | Mujeres | Hombres | Mujeres | Hombres | Mujeres | Hombres | Mujeres |
| EX CONGRESISTAS | 361 | 47 | 4 | 0 | 23 | 298 | 388 | 345 |
| EX EMPLEADOS | 615 | 579 | 17 | 8 | 60 | 295 | 692 | 882 |
| TOTAL | 976 | 626 | 21 | 8 | 83 | 593 | 1080 | 1227 |
| TOTAL POR RESERVA | | 1602 | | 29 | | 676 | | 2307 |

PENSIONADOS POR TIPO SEGÚN GRUPO PENSIONAL MARZO DE 2022 (\$millones)

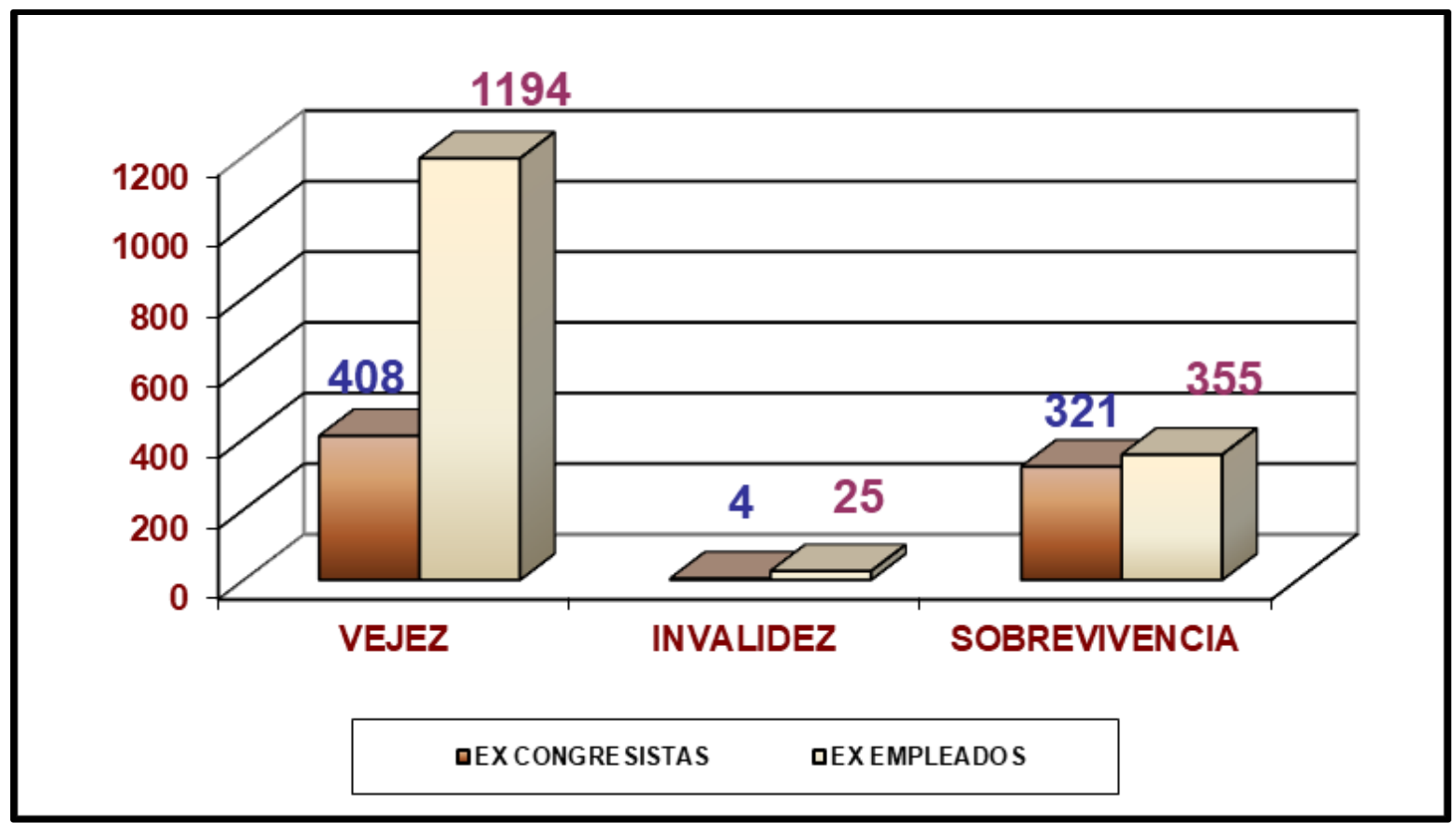

VALOR MESADA PENSIONAL POR GRUPO POBLACIONAL SEGÚN GENERO Y RESERVA (\$millones) MARZO DE 2022

| GRUPO PENSIONAL | VEJEZ | | INVALIDEZ | | SOBREVIVENCIA | | TOTAL | |
|--------------------------|--------------|---------|------------|---------|---------------|---------|--------------|---------|
| | Hombres | Mujeres | Hombres | Mujeres | Hombres | Mujeres | Hombres | Mujeres |
| EX CONGRESISTAS | 7848 | 1034 | 78 | 0 | 296 | 5035 | 8222 | 6069 |
| EX EMPLEADOS | 3207 | 2815 | 50 | 25 | 178 | 1073 | 3435 | 3913 |
| TOTAL | 11055 | 3849 | 128 | 25 | 474 | 6108 | 11657 | 9982 |
| TOTAL POR RESERVA | 14904 | | 153 | | 6582 | | 21639 | |
| % | 68,88 | | 0,71 | | 30,42 | | 100,00 | |



VALOR MESADA POR TIPO DE PENSION SEGÚN GRUPO POBLACIONAL(\$millones) A MARZO DE 2022

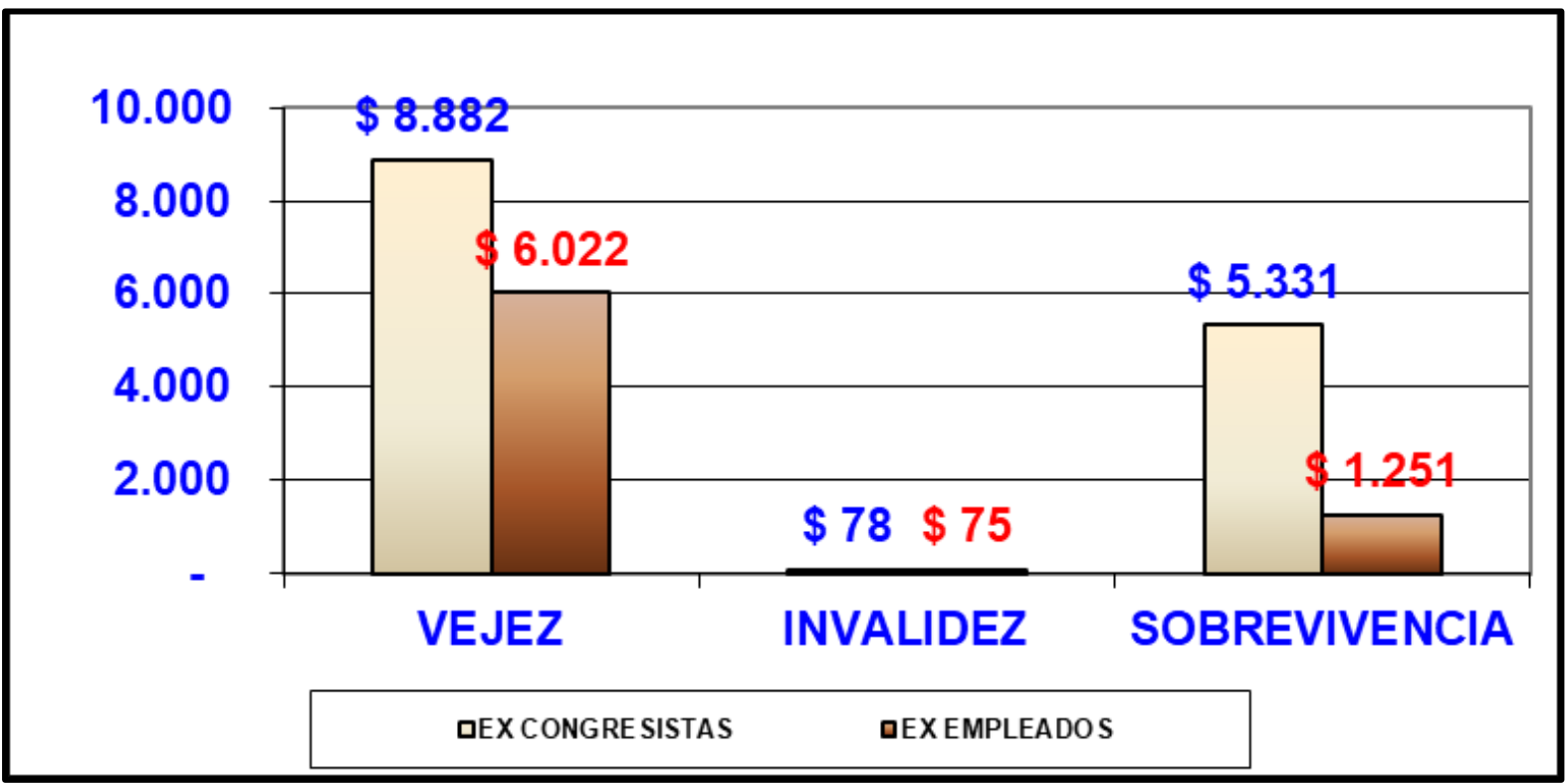

PENSIONADOS POR RANGOS DE EDAD MARZO DE 2022

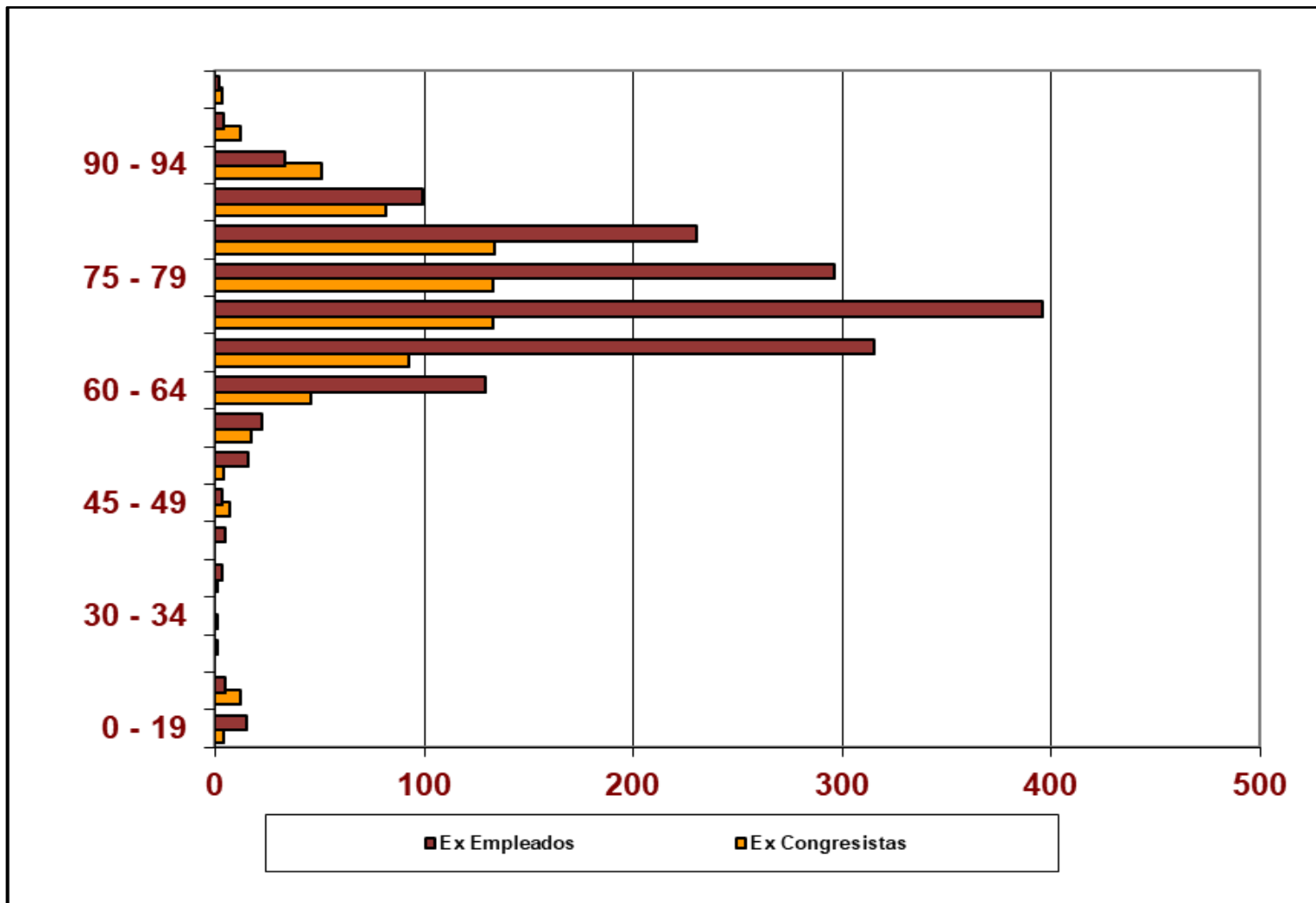

EDAD DE LOS PENSIONADOS EX CONGRESISTAS POR GENERO Y TIPO DE RESERVA A MARZO DE 2022

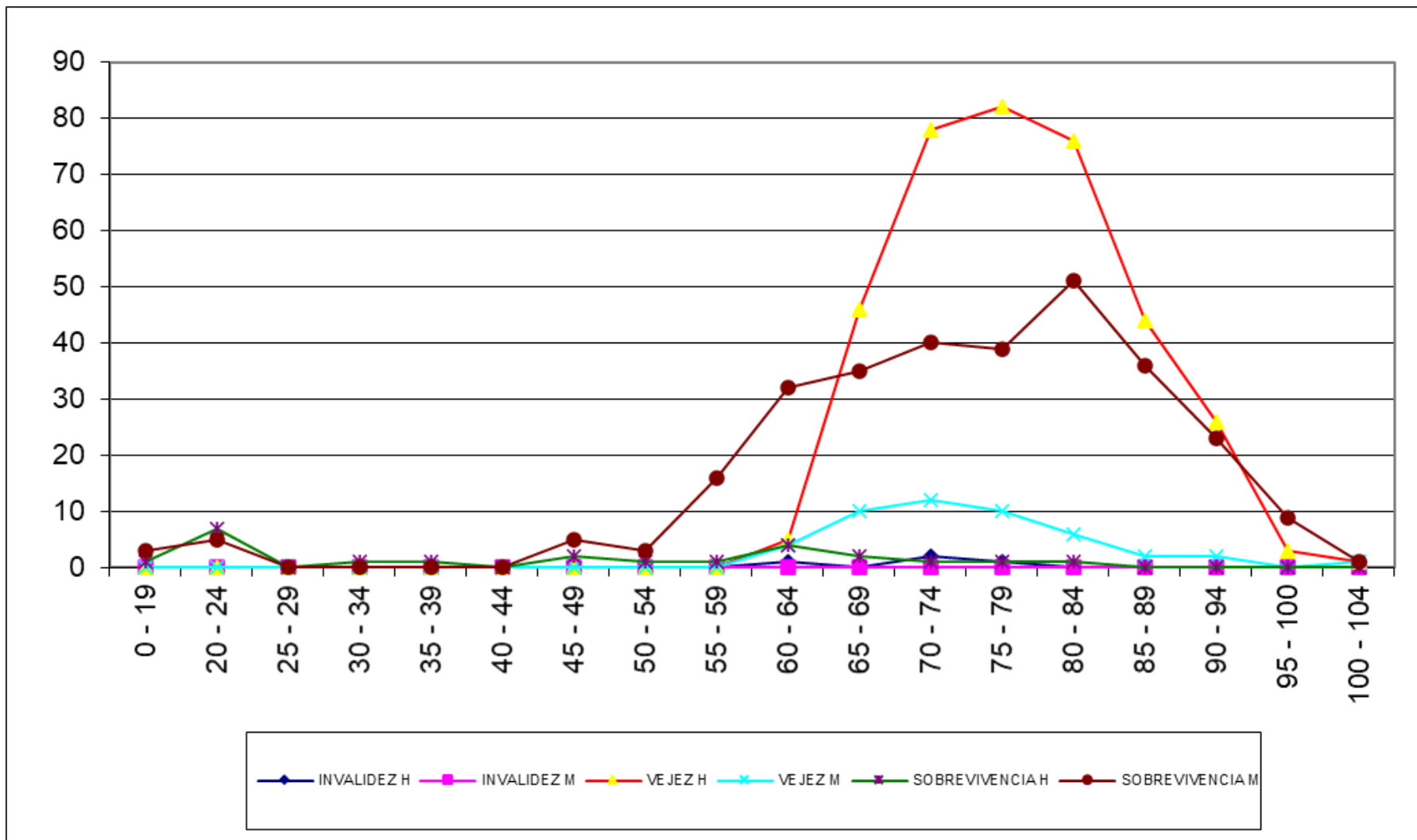

EDAD DE LOS PENSIONADOS EX EMPLEADOS POR GENERO Y TIPO DE RESERVA A 31 DE MARZO DE 2022

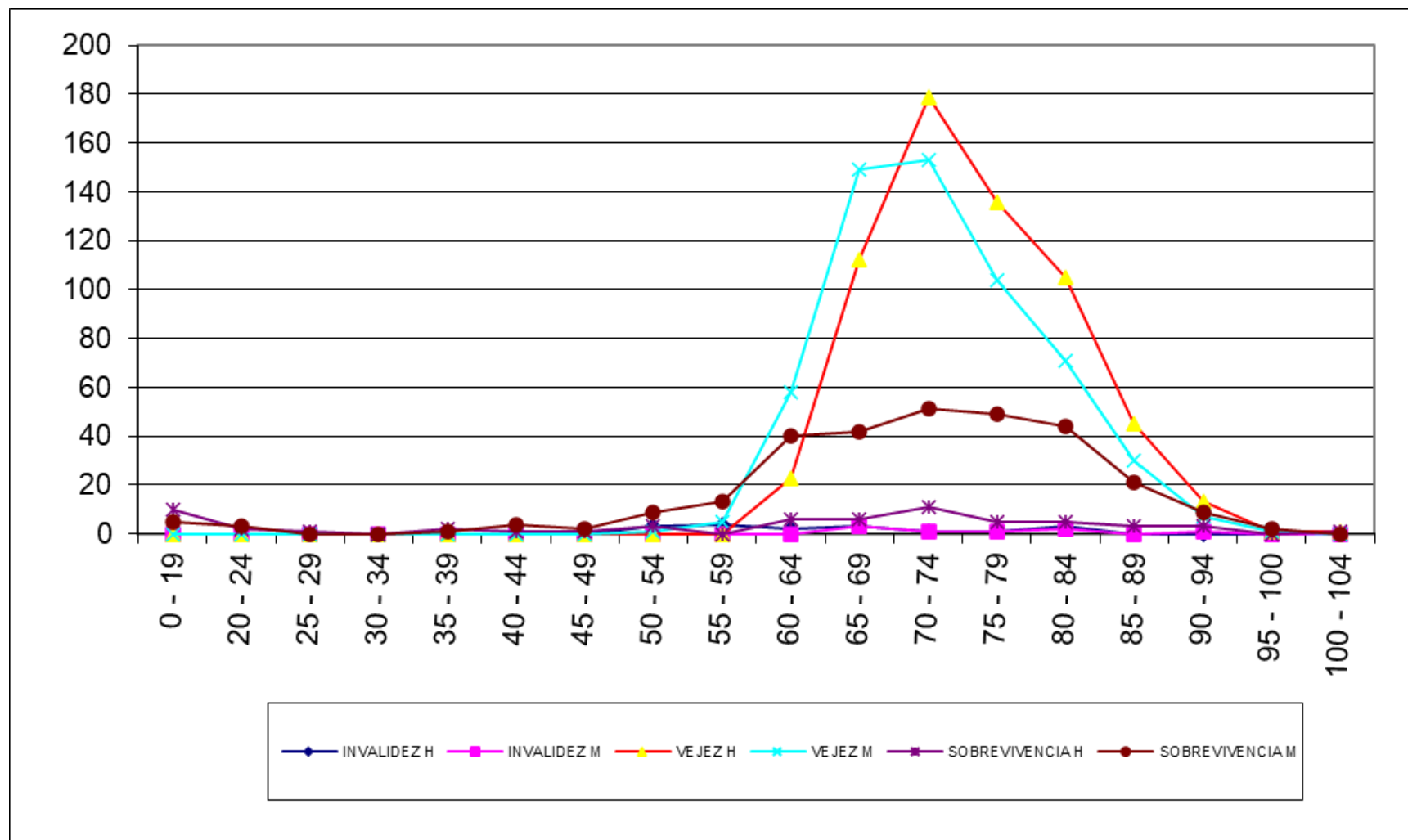

RANGOS VALOR DE MESADA PENSIONAL SEGÚN GENERO Y TIPO DE RESERVA A MARZO DE 2022

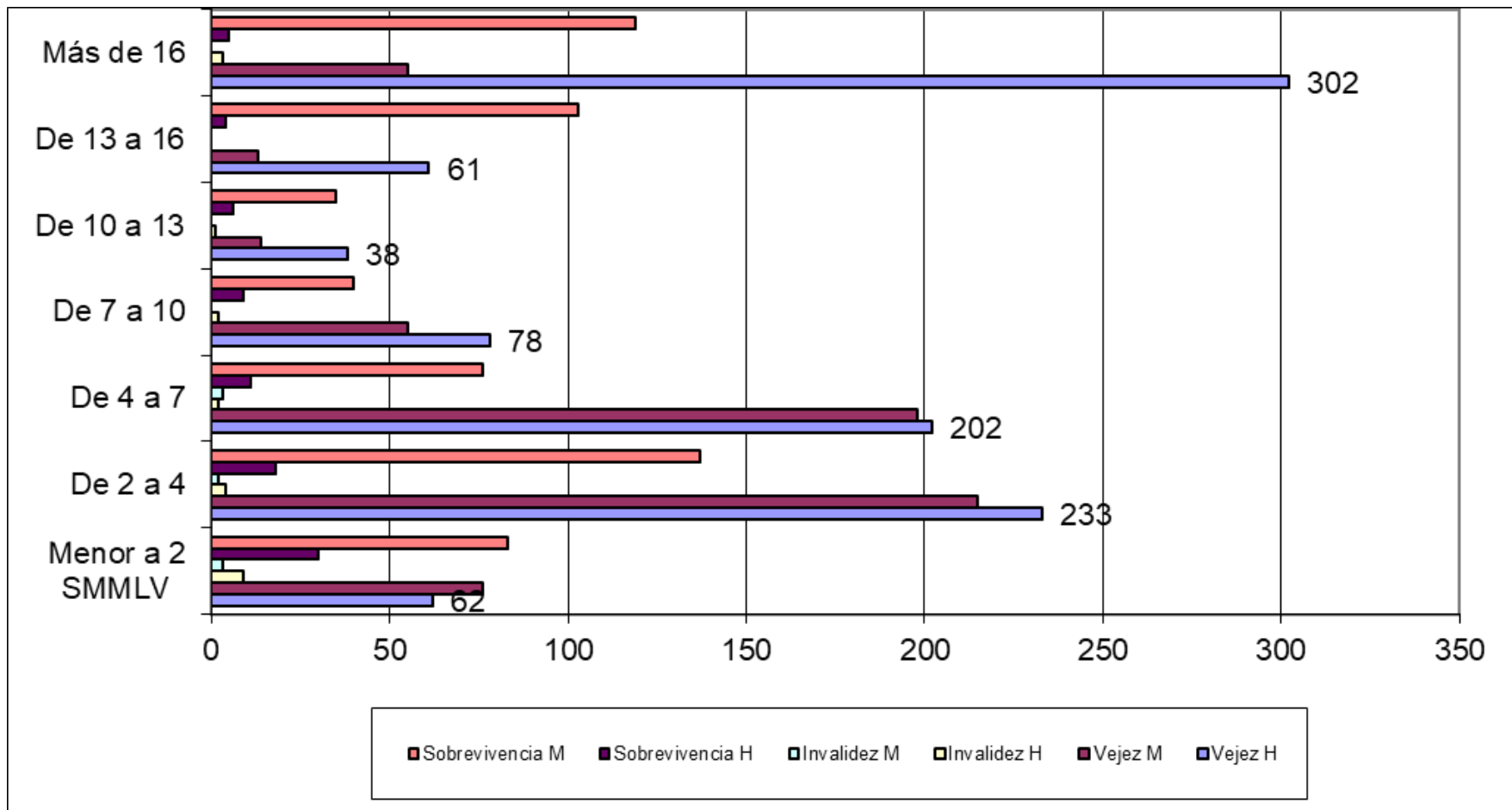

EVOLUCION NÚMERO DE PENSIONADOS 2011 A MARZO DE 2022

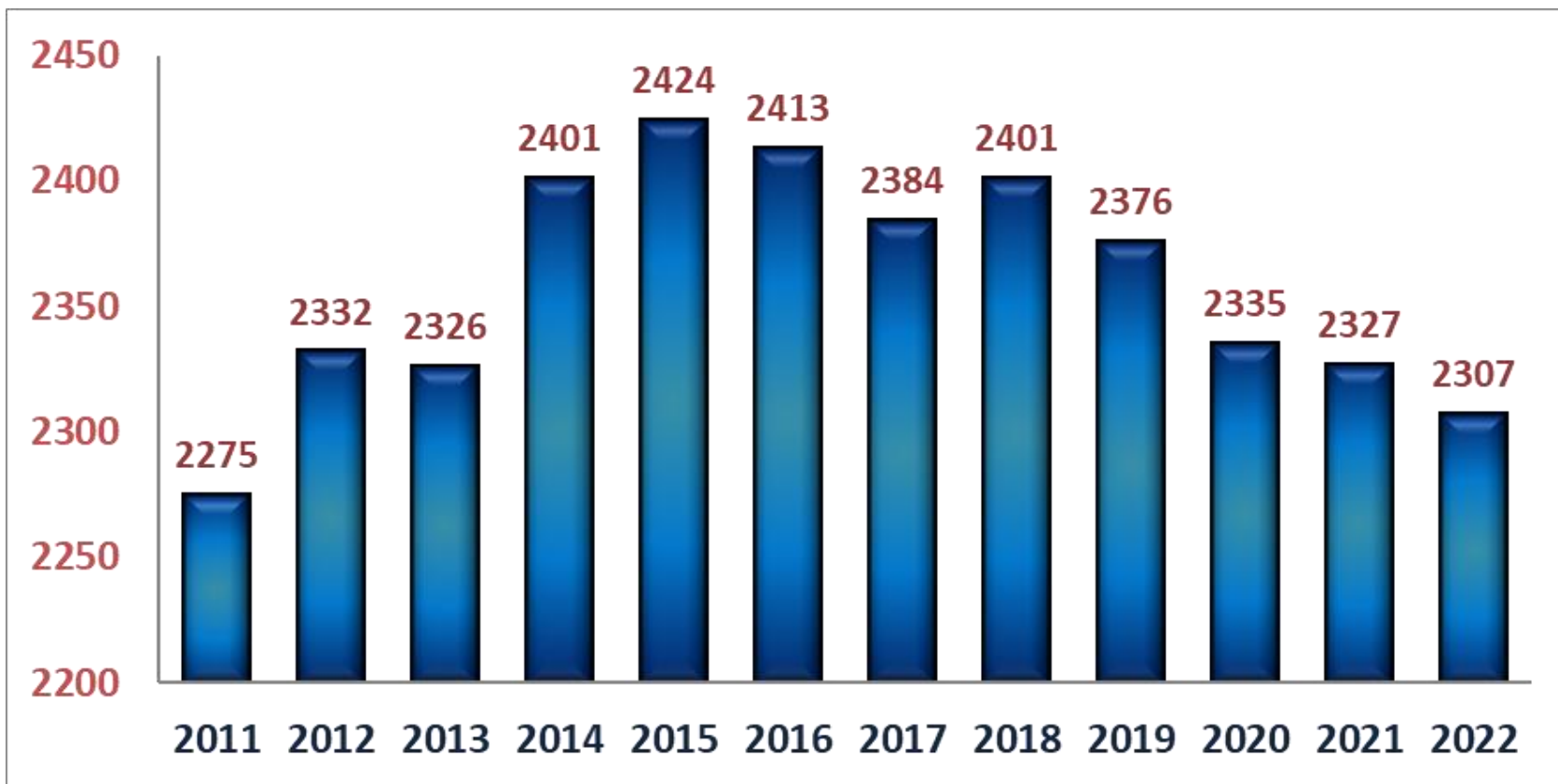

FONDO DE PREVISIÓN SOCIAL DEL CONGRESO DE LA REPÚBLICA

Establecimiento Público adscrito al Ministerio de Salud y Protección Social

EJECUCIÓN PRESUPUESTAL

EJECUCION PRESUPUESTAL DE GASTOS 2021 (\$ millones)

| DESCRIPCION | APR. DEFINITIVA | COMPROMISO | PORECENAJE |
|--------------------------|---------------------|---------------------|----------------|
| GASTOS DE PERSONAL | \$ 3.838,9 | \$ 3.637,1 | 94,74% |
| GASTOS GENERALES | \$ 2.966,0 | \$ 2.752,4 | 92,80% |
| TRANSFERENCIAS | \$ 298.649,9 | \$ 294.233,6 | 98,52% |
| INVERSION | \$ 300,0 | \$ 257,8 | 85,94% |
| TOTAL PENSIONES | \$ 305.754,8 | \$ 300.881,0 | 98,41% |
| CESANTIAS | \$ 5.536,3 | \$ 5.536,3 | 100,00% |
| TOTAL CESANTIAS | \$ 5.536,3 | \$ 5.536,3 | 100,00% |
| TOTAL PRESUPUESTO | \$ 311.291,1 | \$ 306.417,3 | 98,43% |